

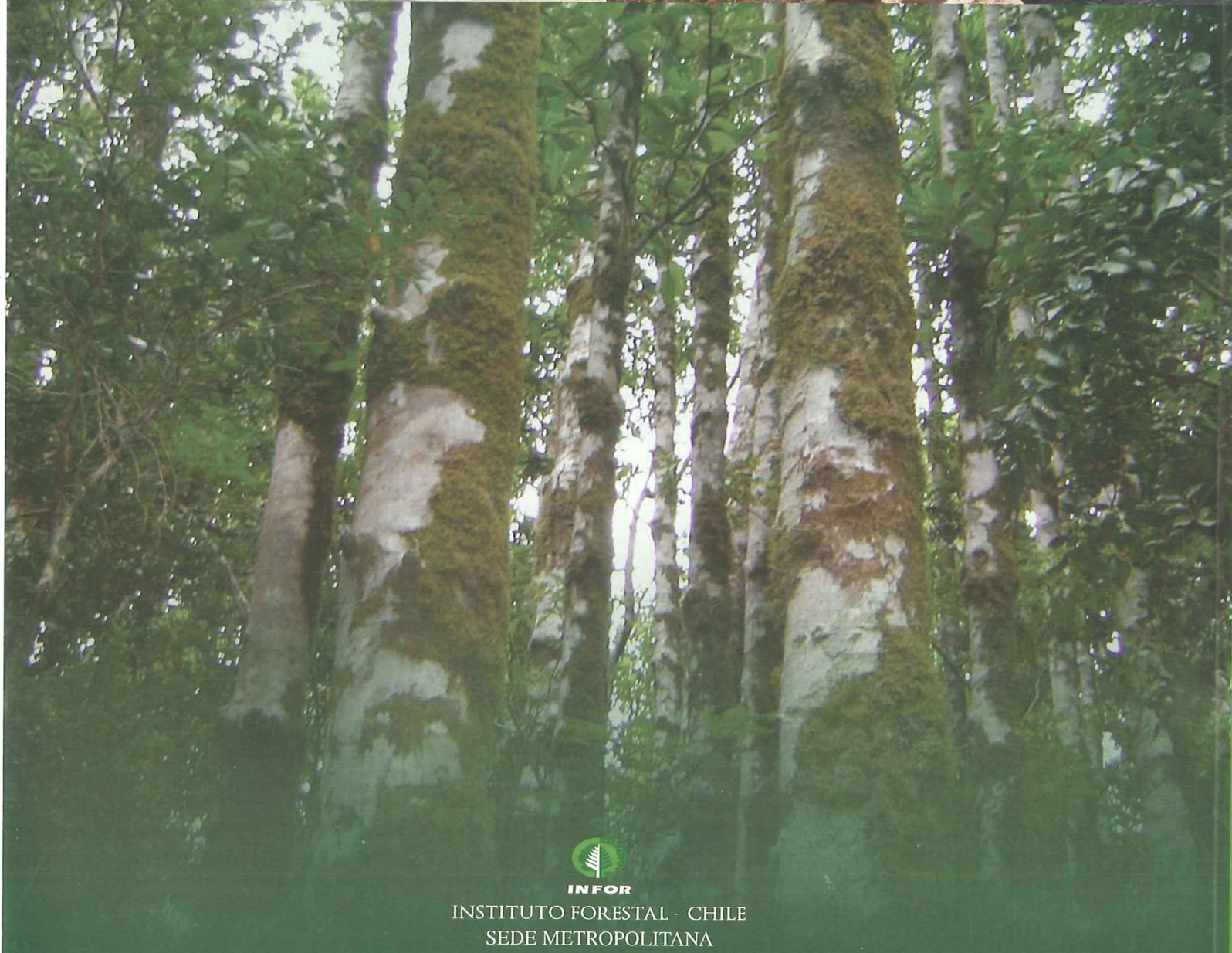

EXPORTACIONES FORESTALES CHILENAS Septiembre 2011

INSTITUTO FORESTAL





INFOR

INSTITUTO FORESTAL - CHILE
SEDE METROPOLITANA

Creando valor forestal para Chile

OFICINA DIAGUITAS Km. 5 costado aeródromo La Florida, La Serena. Fono/Fax: (56-51) 543627

SEDE METROPOLITANA Sucre 2397, Ñuñoa. Santiago. Fono: (56-2) 3667100. Fax: (56-2) 3667131

SEDE BIO BIO Camino a Coronel Km. 7,5, Concepción. Fono/Fax: (56-41) 2853260

SEDE VALDIVIA Fundo Teja Norte s/n, Valdivia. Fono: (56-63) 335200. Fax: (56-63) 218968

OFICINA PATAGONIA Riquelme 147, Coyhaique. Fono: (56-67) 573159

www.infor.cl
oirs@infor.cl



EXPORTACIONES FORESTALES CHILENAS

Enero-Septiembre 2011

"EXPORTACIONES FORESTALES CHILENAS – Enero-Septiembre 2011"

Elaborado por el Área de Información y Mercado del Instituto Forestal, Sede Metropolitana.

La información base de este documento es proporcionada por el Servicio Nacional de Aduanas y corresponde al documento fuente: Declaración Única de Salida DUS.
Se autoriza su reproducción citando como fuente: INFOR-CONAF

Impreso en Santiago de Chile
Noviembre, 2011

INSTITUTO FORESTAL
e-mail: info@infor.cl,
Sitio web www.infor.cl

CONTENIDO

ANTECEDENTES GENERALES, 1

CUADROS RESUMEN, 4

PRINCIPALES PRODUCTOS EXPORTADOS, 13

(países, empresas y evolución mensual)

Pulpa blanqueada pino radiata, 15

Pulpa cruda pino radiata, 18

Pulpa blanqueada eucalipto, 20

Madera aserrada tablonos pino radiata, 23

Madera en basas, 26

Trozos aserrables, 28

Astillas eucaliptus nitens, 30

Astillas eucaliptus globulus, 32

Papel periódico, 34

Tableros MDF pino radiata, 36

Tablero contrachapado pino radiata, 39

Tablero de partículas pino radiata, 42

Chapa debobinada pino radiata, 44

Madera cepillada pino radiata, 46

Madera en bloques pino radiata, 49

Madera finger-joint (blanks) pino radiata, 51

Molduras sólidas pino radiata, 54

Molduras MDF pino radiata, 57

Tableros encolados de canto pino radiata, 60

Marcos para puertas pino radiata, 63

Puertas pino radiata, 66

Frutos rosa mosqueta, 68

ANEXOS, 71

Anexo 1. Exportaciones forestales según producto, 73

Anexo 2. Exportaciones forestales según país destino, 75

Anexo 3. Exportaciones forestales según exportador, 77

ANTECEDENTES GENERALES DE LAS EXPORTACIONES FORESTALES

Las exportaciones de productos forestales del país totalizaron una cifra de US\$ 523,8 millones durante el mes de septiembre 2011, valor que se sitúa un 11,9% por sobre las exportaciones realizadas en el mismo mes de 2010 y un 19,2% por debajo de las exportaciones de agosto de 2011. Con esta cifra, el sector forestal acumula ventas al exterior por US\$ 4.544,7 millones durante el período enero-septiembre de 2011, lo que refleja un incremento de 29,2% respecto del mismo período del año

EVOLUCIÓN MENSUAL DE LAS EXPORTACIONES FORESTALES CHILENAS

(Millones de US\$ FOB)

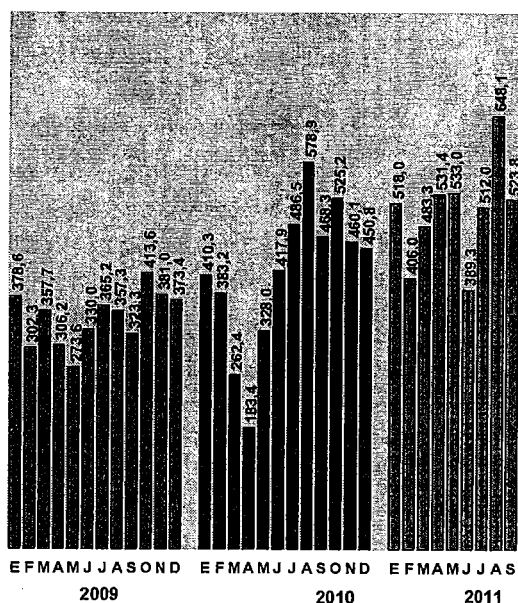

anterior. Cabe señalar que esta cifra supera en un 23% a las exportaciones de los ocho primeros meses de 2008, que hasta la fecha figura como año récord de las exportaciones forestales chilenas al totalizar US\$ 5.452,5 millones.

La positiva evolución del período enero-septiembre de 2011 se explica fundamentalmente por los significativos incrementos en el monto exportado de todos los principales productos de exportación. En efecto, el monto exportado de pulpa superó en 37,4% la cifra registrada en igual período de 2010, mientras que las ventas al exterior de tableros y chapas crecieron un 36,9%, las de madera aserrada lo hicieron en 34,6%, las de papel periódico en 22,8% y las de astillas en 22,9%. A nivel de los principales productos, el mayor aumento se registró en la pulpa cruda de pino radiata con un 71% en relación a igual período 2010.

Como se puede apreciar en el cuadro siguiente, la celulosa ha ido incrementando su participación a lo largo del período hasta alcanzar a un 51% en los 9 primeros meses del presente año, a diferencia de los productos manufacturados que muestran una tendencia a la baja. Estos productos son comercializados principalmente al mercado norteamericano (62% del total), donde se refleja claramente los efectos de la crisis internacional.

Cuadro 1: PARTICIPACION POR RUBRO EN LAS EXPORTACIONES FORESTALES (%)

PRODUCTO	2005	2006	2007	2008	2009	2010	Ene-Sep 2010	Ene-Sep 2011
TOTAL	100,0	100,0	100,0	100,0	100,0	100,0	100,0	100,0
Pulpa Química	34,5	34,4	47,4	48,2	47,4	48,3	48,0	51,1
Productos Manufacturados	26,9	27,2	16,7	13,2	13,0	13,1	13,7	11,1
Pap.Cartones y sus Manuf.	12,0	12,9	10,6	11,3	14,2	12,8	12,7	11,8
Tableros Y Chapas	8,9	8,6	8,2	10,1	10,4	10,1	10,0	10,6
Madera Aserrada	11,8	10,3	11,4	9,6	6,7	7,3	7,1	7,4
Astillas y Residuos de Madera	4,6	4,9	4,4	6,0	6,6	6,7	6,7	6,4
Otros Productos	1,5	1,5	1,3	1,5	1,7	1,7	1,8	1,6

Los factores de mayor influencia en el incremento registrado en las exportaciones entre ambos periodos, son el precio de exportación de la celulosa, que mantuvo un sostenido crecimiento hasta julio

**EVOLUCIÓN MENSUAL DEL PRECIO DE
PULPA BLANQUEADA CONIFERAS
(US\$/tonelada)**

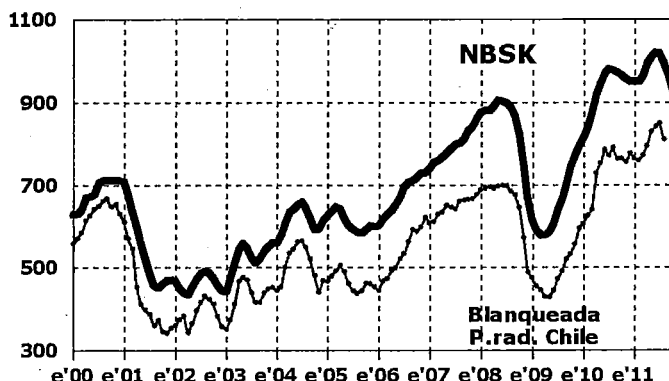

pasado, revistando a continuación una leve baja, que alcanzó en septiembre los US\$ 787,5/tonelada, lo que significó una caída de 7,3% en relación a julio pasado.

Por su parte, el precio internacional de la pulpa NBSK presenta una tendencia similar. Su precio mantuvo un ciclo de alza, hasta alcanzar en junio 2011 los US\$ 1.019,5 millones. Posteriormente comienza una leve baja que alcanza los US\$ 965,3/tonelada en septiembre, representando una caída de 5,3% en relación junio pasado.

Productos

El crecimiento en la gran mayoría de los principales productos es generalizado y significativo. Solo las Molduras MDF de Pino Radiata mostraron una disminución del monto exportado (-13,3%) que se explica por una caída de 17,6% en el volumen, que no alcanzó a ser revertida por el incremento de un 5,2% en el precio. Por su parte, la pulpa cruda se destacó como el producto que alcanzó el mayor crecimiento en el monto exportado (71%), principalmente por un aumento de 55,4% en el volumen. A continuación se destacó el aumento de 50% experimentado por el valor de tableros MDF de pino, estimulado por el aumento en el volumen (55,2%). Le sigue la pulpa blanqueada de pino con un aumento en el monto exportado de 35,8%, cuya causa principal es un mayor volumen de 21,7% junto a un mejor precio de 11,5% (Ver cuadro 6).

CUADRO 2
MONTO EXPORTADO POR PERÍODO SEGÚN PRODUCTO (US\$ miles), ENERO-SEPTIEMBRE

PRODUCTO	2010	(%)	PRODUCTO	2011	(%)
TOTAL	3.518.869,3	(100,0)	TOTAL	4.544.717,8	(100,0)
PRINCIPALES PRODUCTOS	2.855.857,2	(81,2)	PRINCIPALES PRODUCTOS	3.806.811,7	(83,8)
PULPA BLANQUEADA PINO RADIATA	828.792,0	(23,6)	PULPA BLANQUEADA PINO RADIATA	1.125.523,0	(24,8)
PULPA BLANQUEADA EUCALIPTO	733.727,8	(20,9)	PULPA BLANQUEADA EUCALIPTO	977.901,0	(21,5)
MADERA ASERRADA TABLONES PINO	245.316,2	(7,0)	MADERA ASERRADA TABLONES PINO	330.855,8	(7,3)
TABLERO CONTRACHAPADO PINO RADIATA	234.296,2	(6,7)	TABLERO CONTRACHAPADO PINO RADIATA	318.001,3	(7,0)
CARTULINA MULTICAPAS ESTUCADA S/I	208.213,2	(5,9)	CARTULINA MULTICAPAS ESTUCADA S/I	250.652,0	(5,5)
ASTILLAS SIN CORTEZA EUCALIPTO	164.338,4	(4,7)	ASTILLAS SIN CORTEZA EUCALIPTO	221.287,8	(4,9)
MOLDURAS DE MADERA PINO RADIATA	132.426,4	(3,8)	MOLDURAS DE MADERA PINO RADIATA	216.845,8	(4,8)
PULPA CRUDA PINO RADIATA	126.786,1	(3,6)	PULPA CRUDA PINO RADIATA	144.827,7	(3,2)
MOLDURAS MDF PINO RADIATA	95.855,0	(2,7)	TABLERO MDF PINO RADIATA	115.209,3	(2,5)
PAPEL PERIODICO S/I	86.105,8	(2,4)	PAPEL PERIODICO S/I	105.708,0	(2,3)
OTROS	663.012,1	(18,8)	OTROS	737.906,1	(16,2)

Mercados

De un total de 109 mercados de destino de los productos forestales chilenos, los 10 principales representan el 71,6% del valor exportado por el sector forestal. China, Estados Unidos y Japón encabezan la lista, con incrementos importantes en las compras realizadas a nuestro país. Entre estos mercados, las compras más destacadas fueron las efectuadas por el mercado Chino (18,4%), con un incremento de 71,2% en relación a las compras realizadas durante enero-septiembre del año 2010.

CUADRO 3
MONTO EXPORTADO POR PERÍODO SEGÚN PAÍS DE DESTINO (US\$ miles), ENERO-SEPTIEMBRE

PAÍSES DE DESTINO	2010	(%)	PAÍSES DE DESTINO	2011	(%)
TOTAL	3.518.869,3	(100,0)	TOTAL	4.544.717,8	(100,0)
PRINCIPALES PAÍSES	2.493.551,3	(70,9)	PRINCIPALES PAÍSES	3.254.574,8	(71,6)
CHINA	488.995,3	(13,9)	CHINA	837.155,4	(18,4)
ESTADOS UNIDOS	428.195,7	(12,2)	ESTADOS UNIDOS	479.597,6	(10,6)
JAPÓN	296.354,9	(8,4)	JAPÓN	384.730,2	(8,5)
MÉXICO	241.952,1	(6,9)	ITALIA	299.500,5	(6,6)
ITALIA	232.554,6	(6,6)	COREA DEL SUR	296.028,2	(6,5)
COREA DEL SUR	231.929,9	(6,6)	HOLANDA	259.107,9	(5,7)
HOLANDA	190.349,1	(5,4)	MÉXICO	245.545,6	(5,4)
PERÚ	142.950,3	(4,1)	PERÚ	153.892,9	(3,4)
TAIWÁN	120.205,3	(3,4)	ARGENTINA	150.267,7	(3,3)
COLOMBIA	120.064,0	(3,4)	TAIWÁN	148.748,7	(3,3)
OTROS	1.025.318,0	(29,1)	OTROS	1.290.142,9	(28,4)

En cuanto a los mercados de destino de los productos forestales exportados, el crecimiento también es generalizado y significativo, Tailandia destaca como el país que alcanzó el mayor incremento en el monto exportado (81,7%), principalmente por mayores embarques de celulosa (+124,9%). A continuación destacan los crecimientos en el monto exportado a China 71,2% y Venezuela (63,3%), países explican esta alza principalmente por la celulosa, principal producto enviado a estos mercados, con un aumento en el monto exportado de 85,7% al mercado Chino y de un 123,7% de aumento en el monto exportado a Venezuela.

CUADRO 4
MONTO EXPORTADO POR PERÍODO SEGÚN EXPORTADOR (US\$ miles), ENERO-SEPTIEMBRE

EXPORTADOR	2010	(%)	EXPORTADOR	2011	(%)
TOTAL	3.518.869,3	(100,0)	TOTAL	4.544.717,8	(100,0)
PRINCIPALES EXPORTADORES	2.861.253,4	(81,3)	PRINCIPALES EXPORTADORES	3.767.608,7	(82,9)
CELULOSA ARAUCO Y CONSTITUCION S.A.	973.065,7	(27,7)	CELULOSA ARAUCO Y CONSTITUCION S.A.	1.406.555,7	(30,9)
CMPC CELULOSA S.A.	722.193,0	(20,5)	CMPC CELULOSA S.A.	923.881,6	(20,3)
PANELES ARAUCO S.A.	275.122,1	(7,8)	PANELES ARAUCO S.A.	338.171,6	(7,4)
ASERRADEROS ARAUCO S.A.	271.081,7	(7,7)	ASERRADEROS ARAUCO S.A.	334.138,4	(7,4)
CARTULINAS CMPC S.A.	209.814,9	(6,0)	CARTULINAS CMPC S.A.	252.620,4	(5,6)
CMPC MADERAS S.A.	155.270,5	(4,4)	CMPC MADERAS S.A.	201.151,1	(4,4)
MASISA S.A.	92.566,0	(2,6)	MASISA S.A.	129.422,3	(2,8)
INDUSTRIAS FORESTALES S.A.	61.378,0	(1,7)	INDUSTRIAS FORESTALES S.A.	69.638,1	(1,5)
FORESTAL COMACO S.A.	50.964,8	(1,4)	CONSORCIO MADERERO S.A.	57.689,8	(1,3)
CONSORCIO MADERERO S.A.	49.796,7	(1,4)	COMACO S.A.	54.339,9	(1,2)
OTROS	657.615,9	(18,7)	OTROS	777.109,0	(17,1)

Exportadores

El monto exportado por las diez principales empresas exportadoras de productos forestales alcanzó los US\$ 3.768 millones, equivalentes al 82,9% del total. Estas empresas mostraron un mejor resultado en un 31,7% en el valor exportado en relación al año 2010. Celulosa Arauco y Constitución, el principal exportador forestal de Chile con un 30,9% de participación, mostró un importante aumento de 44,6%, mientras que CMPC que representa el 20,3% del total, mostró un incremento de 27,9% en sus ventas en relación al año 2010.

CUADRO 5
EXPORTACIONES FORESTALES SEGÚN GRUPOS Y PRODUCTOS

MONTO (US\$ miles)			GRUPO / PRODUCTO		VOLUMEN		
ENERO-SEPTIEMBRE		Var			ENERO-SEPTIEMBRE		Var
2011	2010	(%)			2011	2010	(%)
4.544.718	3.518.869	29,2	TOTAL				
2.320.349	1.689.306	37,4	PULPA	(t)	3.122.808	2.417.672	29,2
1.125.523	828.792	35,8	Blanqueada pino radiata		1.404.025	1.153.206	21,7
977.901	733.728	33,3	Blanqueada eucalipto		1.416.872	1.070.242	32,4
216.846	126.786	71,0	Cruda pino radiata		301.826	194.224	55,4
79	0	100,0	Otras pulpas		85	0	100,0
537.793	447.193	20,3	PAPELES, CARTONES Y SUS DERIVADOS	(t)	532.140	530.434	0,3
105.708	86.106	22,8	Papel periodico		158.717	148.864	6,6
432.085	361.088	19,7	Otros papeles, cartones y derivados		373.424	381.570	-2,1
483.189	352.894	36,9	TABLEROS Y CHAPAS	(t)	774.529	574.147	34,9
137.341	94.701	45,0	Tableros de fibra (MDF, Hardboard)		275.836	187.197	47,4
15.920	15.250	4,4	Tableros de particulas		34.790	34.146	1,9
318.861	236.379	34,9	Tableros contrachapados (3)		441.240	340.045	29,8
6.729	4.388	53,4	Chapas		12.604	8.074	56,1
4.274	2.099	103,6	Tableros OSB		9.983	4.633	115,5
65	77	-15,6	Otros		75	51	46,5
335.643	249.357	34,6	MADERA ASERRADA (1)	(m3)	1.508.581	1.243.375	21,3
332.060	246.260	34,8	Pino radiata		1.500.191	1.235.822	21,4
3.583	3.097	15,7	Otras especies		8.390	7.553	11,1
288.656	234.855	22,9	ASTILLAS	(t)	3.664.837	3.306.858	10,8
43	15	185,5	Nativas		40	303	-86,9
288.613	234.840	22,9	Eucalipto		3.664.798	3.306.555	10,8
229.268	230.201	-0,4	MOLDURAS	(t)	183.520	193.813	-5,3
146.158	134.324	8,8	Molduras solidas		98.068	90.123	8,8
83.110	95.877	-13,3	Molduras de fibra		85.452	103.690	-17,6
152.387	136.473	11,7	OTROS GRUPOS	(t)	106.539	111.714	-4,6
48.751	43.633	11,7	PRODUCTOS NO MADEREROS		16.261	15.780	3,0
47.305	41.563	13,8	PRODUCTOS PARA CONSTRUCCION (4)		33.317	30.243	10,2
7.313	7.611	-3,9	CAJAS Y OTROS ENVASES Y PLATAFORMAS		11.810	13.458	-12,2
49.019	43.666	12,3	OTROS		45.151	52.232	-13,6
112.561	100.460	12,0	MADERA ELABORADA CEPILLADA Y CLEAR (2)	(m3)	324.986	310.682	4,6
112.308	100.036	12,3	Pino radiata		324.234	309.179	4,9
254	424	-40,2	Otras especies		752	1.502	-50,0
11.287	11.533	-2,1	MUEBLES DE MADERA Y SUS PARTES Y PIEZAS	(t)	3.531	3.550	-0,5
3.731	4.551	-18,0	Partes y piezas de muebles		1.509	1.788	-15,6
2.448	1.968	24,4	Cornudas y veladores		730	569	28,2
5.108	5.014	1,9	Otros		1.292	1.193	8,3
2.957	1.936	52,8	TROZAS	(m3)	27.219	25.430	7,0
24	1.636	-98,5	Troz para pulpa		217	24.398	-99,1
2.933	300	878,8	Troz para aserrar y chapas		27.002	1.032	2.515,9
70.628	64.661	9,2	PUERTAS, VENTANAS Y SUS MARCOS	(t)	46.659	43.209	8,0
36.290	31.872	13,9	Puertas		16.331	15.302	6,7
17.442	17.789	-1,9	Marcos para puertas		12.289	12.378	-0,7
16.895	14.999	12,6	Otros		18.039	15.530	16,2

(1) Incluye madera aserrada tablon, basas, tapas. (2) Incluye madera cepillada, madera en bloques, cutstocks y madera finger-joint (blanks y boards). (3) Incluye placas carpinteras. (4) Considera productos de carpintería y productos encolados.

CUADRO 6
VARIACIÓN DEL VALOR EN LOS 20 PRINCIPALES PRODUCTOS
FORESTALES EXPORTADOS (*)

Variación Ene-Septiembre '11 / Ene-Septiembre '10

LOS PRODUCTOS QUE SUBEN	%
PULPA CRUDA PINO RADIATA	71,0
TABLERO MDF PINO RADIATA	50,2
PAPELES PARA ACANALAR S/I	42,3
PULPA BLANQUEADA PINO RADIATA	35,8
TABLERO CONTRACHAPADO PINO RADIATA	35,7
MADERA ASERRADA TABLONES PINO RADIATA	34,9
ASTILLAS SIN CORTEZA EUCALIPTO	34,7
PULPA BLANQUEADA EUCALIPTO	33,3
TABLEROS ENCOLADOS DE CANTO PINO RADIATA	31,0
FRUTOS ROSA MOSQUETA	30,4
MADERA FINGER JOINT (BLANKS) PINO RADIATA	28,2
PAPEL PERIODICO S/I	22,8
PAPEL TEST LINER S/I	21,9
CARTULINA MULTICAPAS ESTUCADA S/I	20,4
SACOS Y BOLSAS DE PAPEL S/I	15,4
PUERTAS PINO RADIATA	15,0
MOLDURAS DE MADERA PINO RADIATA	9,4
MADERA CEPILLADA PINO RADIATA	4,1
LOS PRODUCTOS QUE BAJAN	%
ASTILLAS SIN CORTEZA EUCALIPTUS NITENS	-4,5
MOLDURAS MDF PINO RADIATA	-13,4

(*) 20 principales países Ene-Septiembre 2011, que representan el 93,0% del total exportado en el período. Ver anexo 2.

Países de destino en
Productos Seleccionados

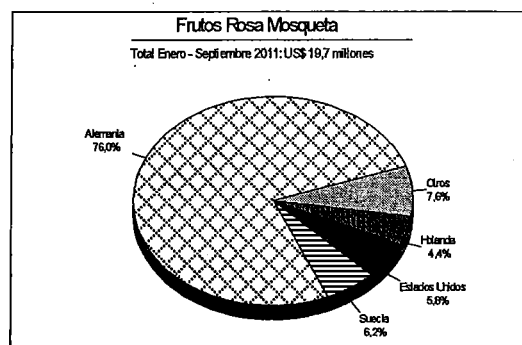
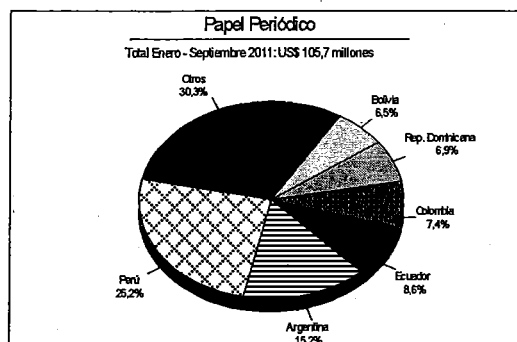

Productos Exportados en
Países de destino seleccionado

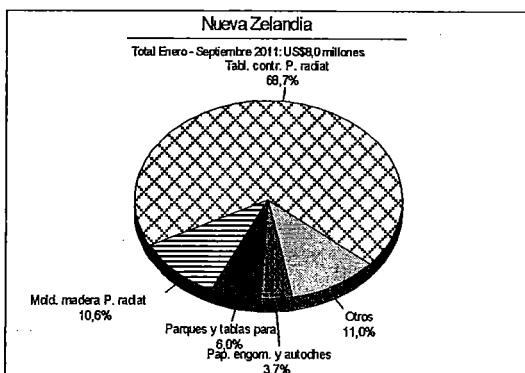
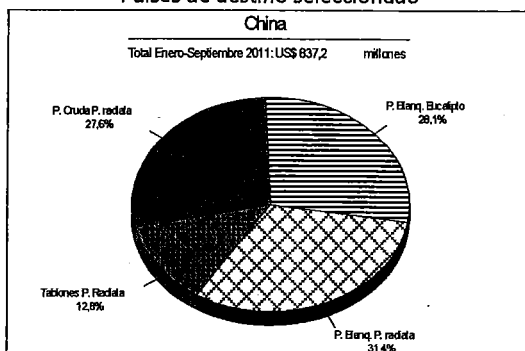

CUADRO 7
VARIACIÓN EN LOS 20 PRINCIPALES PAÍSES DE DESTINO (*)
Variación Ene-Septiembre '11 / Ene-Septiembre '10

LOS PAÍSES QUE SUBEN	%
TAILANDIA	81,7
CHINA	71,2
VENEZUELA	63,3
AUSTRALIA	58,8
FRANCIA	46,9
ARGENTINA	36,4
HOLANDA	36,1
JAPÓN	29,8
ITALIA	28,8
COREA DEL SUR	27,6
ALEMANIA	27,0
TAIWÁN	23,7
REINO UNIDO	21,1
BRASIL	21,0
COLOMBIA	19,8
ECUADOR	17,9
ESTADOS UNIDOS	12,0
PERÚ	7,7
ESPAÑA	5,7
MÉXICO	1,5

(*) 20 principales países Ene-Septiembre 2011, que representan el 89,7% del total exportado en el período. Ver anexo 2.

CUADRO 8
EXPORTACIONES SEGÚN PRINCIPALES PAISES Y SUS PRODUCTOS

PAÍS / PRODUCTO	ENERO-SEPTIEMBRE US\$ FOB		
	Monto 2010	Monto 2011	Var %
CHINA	488.995,3	837.155,4	71,2
PULPA BLANQUEADA PINO RADIATA	331.767,6	527.738,9	59,1
PULPA BLANQUEADA EUCALIPTO	84.243,2	160.487,5	90,5
PULPA CRUDA PINO RADIATA	31.123,0	60.873,4	95,6
MADERA ASERRADA TABLONES PINO RADIATA	36.015,9	59.822,7	66,1
MADERA CEPILLADA PINO RADIATA	2.329,1	9.424,5	304,6
ASTILLAS SIN CORTEZA EUCALIPTO	0,0	7.525,9	-
PAPEL PERIODICO S/I	1.415,1	3.966,4	180,3
TROZOS ASERRABLES PINO RADIATA	13,8	2.299,5	16.578,1
TABLERO CONTRACHAPADO PINO RADIATA	693,0	1.522,6	119,7
MUSGO S/I	300,0	1.408,9	369,7
ESTADOS UNIDOS	428.195,7	479.597,6	12,0
MOLDURAS DE MADERA PINO RADIATA	114.878,8	120.869,9	5,2
TABLERO CONTRACHAPADO PINO RADIATA	61.155,3	92.746,3	51,7
MOLDURAS MDF PINO RADIATA	72.381,1	60.921,6	-15,8
PUERTAS PINO RADIATA	27.968,0	32.718,5	17,0
TABLEROS ENCOLADOS DE CANTO PINO RADIATA	20.282,9	29.823,7	47,0
MADERA FINGER JOINT (BLANKS) PINO RADIATA	22.615,8	24.452,7	8,1
MADERA ASERRADA TABLONES PINO RADIATA	17.353,7	19.146,3	10,3
CARTULINA MULTICAPAS ESTUCADA S/I	11.433,2	13.662,0	19,5
PULPA BLANQUEADA EUCALIPTO	6.468,9	11.278,8	74,4
MARCOS PARA PUERTAS PINO RADIATA	13.043,9	11.270,6	-13,6
JAPÓN	296.354,9	384.730,2	29,8
ASTILLAS SIN CORTEZA EUCALIPTO	142.473,8	186.942,8	31,2
ASTILLAS SIN CORTEZA EUCALIPTUS NITENS	70.501,6	67.325,3	-4,5
MADERA ASERRADA TABLONES PINO RADIATA	30.959,2	48.382,4	56,3
PULPA BLANQUEADA PINO RADIATA	18.621,6	36.382,2	95,4
PULPA BLANQUEADA EUCALIPTO	15.212,1	15.134,8	-0,5
MADERA CEPILLADA PINO RADIATA	5.054,2	8.112,1	60,5
MADERA FINGER JOINT (BLANKS) PINO RADIATA	6.032,1	6.986,4	15,8
TABLERO CONTRACHAPADO PINO RADIATA	539,9	5.065,5	838,3
PULPA CRUDA PINO RADIATA	1.873,9	3.082,4	64,5
TABLERO MDF PINO RADIATA	357,7	1.342,6	275,4
ITALIA	232.554,6	299.500,5	28,8
PULPA BLANQUEADA EUCALIPTO	119.667,8	158.552,0	32,5
PULPA BLANQUEADA PINO RADIATA	85.154,4	105.505,2	23,9
TABLERO CONTRACHAPADO PINO RADIATA	10.014,3	17.491,7	74,7
CARTULINA MULTICAPAS ESTUCADA S/I	11.299,1	12.611,9	11,6
PULPA CRUDA PINO RADIATA	1.254,4	1.697,4	35,3
HONGOS Boletus luteus	1.645,7	865,1	-47,4
HONGOS S/I	200,5	741,5	269,9
PAPEL ENGOMADO Y AUTOADHESIVO S/I	101,8	325,9	219,9
BARRICAS ROBLE FRAN/AMER	435,3	293,7	-32,5
EXTRACTOS QUILLAY	123,6	251,6	103,5
COREA DEL SUR	231.929,9	296.028,2	27,6
PULPA BLANQUEADA EUCALIPTO	97.845,5	120.979,8	23,6
PULPA BLANQUEADA PINO RADIATA	88.256,1	97.214,0	10,1
MADERA ASERRADA TABLONES PINO RADIATA	23.927,7	44.382,9	85,5
PULPA CRUDA PINO RADIATA	17.398,3	21.201,3	21,9
TABLERO CONTRACHAPADO PINO RADIATA	350,2	6.113,9	1.645,9
TABLEROS ENCOLADOS DE CANTO PINO RADIATA	2.376,3	3.248,2	36,7
MUSGO S/I	526,5	655,4	24,5
TABLERO MDF PINO RADIATA	316,2	483,6	52,9
CHAPA DEBOBINADA TEPA	156,0	465,4	198,3
CHAPA DEBOBINADA ALAMO	0,0	420,2	-
HOLANDA	190.349,1	259.107,9	36,1
PULPA BLANQUEADA EUCALIPTO	120.931,5	166.195,4	37,4
PULPA BLANQUEADA PINO RADIATA	37.222,8	47.862,4	28,6
TABLERO CONTRACHAPADO PINO RADIATA	18.896,9	30.571,5	61,8
CARTULINA MULTICAPAS ESTUCADA S/I	9.220,0	10.845,7	17,6
MUSGO S/I	774,2	873,5	12,8
FRUTOS ROSA MOSQUETA	308,5	869,9	181,9
PULPA CRUDA PINO RADIATA	1.248,9	847,8	-32,1
MADERA ASERRADA TABLONES PINO RADIATA	264,9	293,2	10,7
MOLDURAS DE MADERA PINO RADIATA	199,8	289,9	20,1
MADERA CEPILLADA PINO RADIATA	176,8	217,2	22,8

Nota: Se presentan los diez principales productos por cada país, según monto del año 2011.

CUADRO 9
EXPORTACIONES FORESTALES POR ZONA GEOGRÁFICA

ZONA GEOGRÁFICA	ENERO-SEPTIEMBRE 2010		ENERO-SEPTIEMBRE 2011		Var (%)
	US\$ miles	(%)	US\$ miles	(%)	
TOTAL	3.518.869,3	100,0	4.544.717,8	100,0	29,2
ASIA	1.369.190,1	38,9	1.913.041,8	42,1	39,7
EUROPA	758.226,4	21,5	987.363,5	21,7	30,2
AMERICA DEL NORTE	713.534,4	20,3	767.645,6	16,9	7,6
AMERICA DEL SUR	541.573,3	15,4	684.464,1	15,1	26,4
AMERICA CENTRAL Y EL CARIBE	79.442,7	2,3	105.917,8	2,3	33,3
OCEANIA	50.209,4	1,4	79.201,1	1,7	57,7
AFRICA	6.693,0	0,2	7.043,3	0,2	5,2
OTROS	0,0	0,0	40,6	0,0	-

CUADRO 10
EXPORTACIONES FORESTALES POR BLOQUES COMERCIALES DE INTERÉS

BLOQUE COMERCIAL	ENERO-SEPTIEMBRE 2010		ENERO-SEPTIEMBRE 2011		VAR. (%)
	US\$ FOB	(%)	US\$ FOB	(%)	
UE	741.386,7	21,1	968.695,2	21,3	
ALADI	785.346,6	22,3	929.946,3	20,5	
NAFTA	713.534,2	20,3	767.645,6	16,9	
CAN	372.515,1	10,6	458.356,6	10,1	
MERCOSUR	168.988,1	4,8	225.310,7	5,0	
ASEAN	124.701,7	3,5	118.425,3	2,6	
MCCA	40.772,3	1,2	65.100,0	1,4	
P4	24.438,9	0,7	33.542,7	0,7	
EFTA	3.953,2	0,1	5.045,6	0,1	

EXPORTACIONES A LOS PRINCIPALES MERCADOS DE CHILE

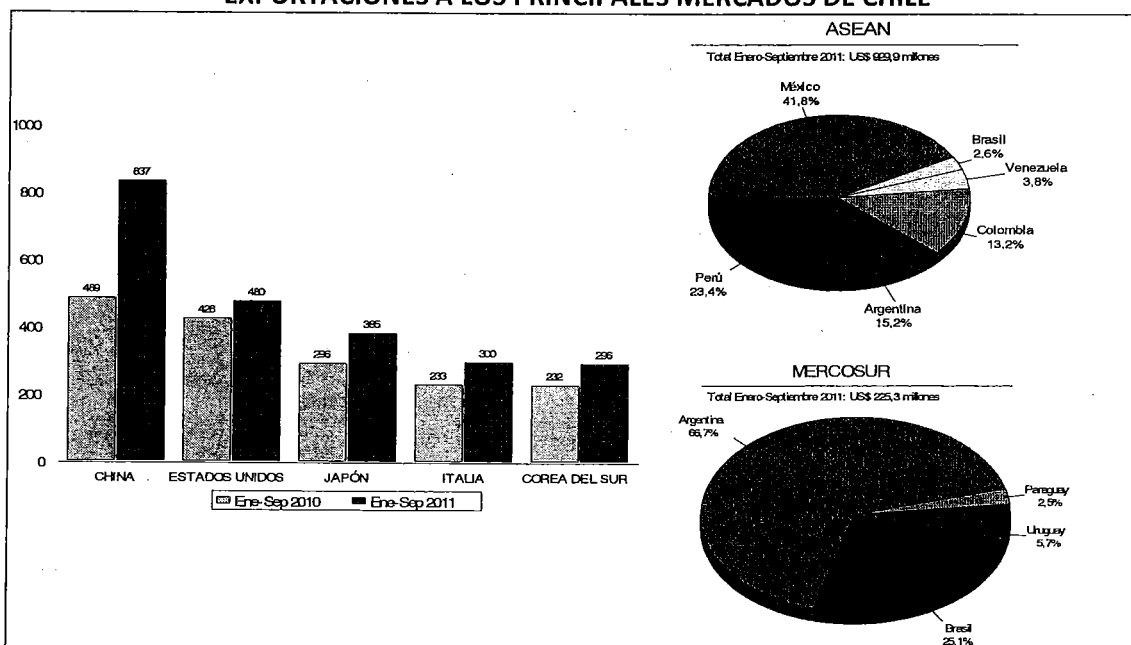

CUADRO 11
EXPORTACIONES SEGÚN PRINCIPALES EXPORTADORES Y PRODUCTOS (US\$ FOB)

EXPORTADOR PRODUCTO	ENERO-SEPTIEMBRE		VAR %
	2010	2011	
CELULOSA ARAUCO Y CONSTITUCION S.A.			
PULPA BLANQUEADA PINO RADIATA	531,0	765,5	44,2
PULPA BLANQUEADA EUCALIPTO	315,8	425,7	34,8
CMPC CELULOSA S.A.			
PULPA BLANQUEADA EUCALIPTO	417,4	552,2	32,3
PULPA BLANQUEADA PINO RADIATA	297,6	360,0	21,0
PANELES ARAUCO S.A.			
TABLERO CONTRACHAPADO PINO RADIATA	167,7	221,6	32,2
TABLERO MDF PINO RADIATA	41,2	50,3	22,2
ASERRADEROS ARAUCO S.A.			
MADERA ASERRADA TABLONES PINO RADIATA	136,5	182,4	33,6
MOLDURAS DE MADERA PINO RADIATA	67,9	71,2	4,8
CARTULINAS CMPC S.A.			
PAPEL Y CARTULINAS MULTICAPAS S/I	208,0	250,5	20,4
CARTULINA NO ESTUCADA S/I	1,8	2,1	16,9
CMPC MADERAS S.A.			
MADERA ASERRADA TABLONES PINO RADIATA	52,8	73,4	39,0
TABLERO CONTRACHAPADO PINO RADIATA	34,7	51,9	49,6
MASISA S.A.			
TABLERO MDF PINO RADIATA	34,3	62,8	83,1
MADERA ASERRADA TABLONES PINO RADIATA	14,2	21,5	51,2
INDUSTRIAS FORESTALES S.A.			
PAPEL PERIODICO S/I	60,3	68,3	13,4
OTROS ENV. Y PAPELES O CARTONES PARA ENVASES S/I	0,2	1,3	474,2
CONSORCIO MADERERO S.A.			
ASTILLAS SIN CORTEZA EUCALIPTO	32,8	39,1	19,1
MADERA ASERRADA TABLONES PINO RADIATA	14,7	16,7	13,3
COMACO S.A.			
ASTILLAS SIN CORTEZA EUCALIPTO	0,0	32,2	-
ASTILLAS SIN CORTEZA EUCALIPTUS NITENS	0,0	22,1	-
ASTILLAS EXPORTACIONES LTDA.			
ASTILLAS SIN CORTEZA EUCALIPTO	30,4	49,5	62,9
ASTILLAS SIN CORTEZA EUCALIPTUS NITENS	4,3	0,0	-
FORESTAL DEL SUR S.A.			
ASTILLAS SIN CORTEZA EUCALIPTO	26,1	32,9	25,8
ASTILLAS SIN CORTEZA EUCALIPTUS NITENS	10,4	7,3	-29,4
MADERAS ANCHILE LTDA.			
ASTILLAS SIN CORTEZA EUCALIPTUS NITENS	30,0	31,1	3,8
ASTILLAS SIN CORTEZA EUCALIPTO	7,0	5,0	-27,8
PAPELES NORSKE SKOG BIO BIO LTDA.			
PAPEL PERIODICO S/I	25,7	35,4	37,6
OTROS PAP. Y CART. NO CLASIFICADOS EN OTRA PARTE S/I	0,1	0,2	47,7
WOODGRAIN CHILE LTDA.			
MOLDURAS DE MADERA PINO RADIATA	16,8	19,8	17,8
PUERTAS PINO RADIATA	11,4	15,0	32,0
PAPELES CORDILLERA S.A.			
PAPEL TEST LINER S/I	12,3	16,4	33,7
PAPELES PARA ACANALAR S/I	6,3	10,7	69,3
VOLTERRA S.A.			
ASTILLAS SIN CORTEZA EUCALIPTO	20,7	25,7	23,8
EAGON LAUTARO S.A.			
TABLERO CONTRACHAPADO PINO RADIATA	17,2	21,7	26,0
TABLERO CONTR. RECUB. FENOLICO EUCALIPTUS NITENS	0,0	0,4	-
PROCTER & GAMBLE S.A.			
PAÑALES DESECHABLES S/I	2,8	10,4	271,7
TOALLAS HIGIENICAS Y TAMPONES S/I	7,3	10,3	42,2
CMPC TISSUE S.A.			
PAPEL HIGIENICO S/I	6,7	4,6	-31,4
PAÑALES DESECHABLES S/I	3,0	4,3	45,1
PROPA S.A.			
SACOS Y BOLSAS DE PAPEL S/I	15,6	17,6	12,5
OTROS ENV. Y PAPELES O CARTONES PARA ENVASES S/I	0,0	0,0	310,0
TULSA S.A.			
TABLERO CONTRACHAPADO PINO RADIATA	12,3	15,6	26,6
CHAPA DEBOBINADA PINO RADIATA	0,3	1,4	359,2

Nota: Se presentan los 2 principales productos por cada exportador según Enero-Septiembre 2011.

CUADRO 12
PRECIOS MEDIOS DE EXPORTACIÓN DE PULPA, ASTILLAS Y TROZOS ASERRABLES

	Pulpa y Papel (US\$ FOB / tonelada)					Astillas de Madera (US\$ FOB/ tonelada)		
	Pulpa Blanqueada	Pulpa Blanqueada	Pulpa Cruda	Papel Periódico	Papeles y Cartullinas	Astillas	Astillas	
	Pino radiata	Eucalipto	Pino		Multicapas	Euc.globulus	Euc.nitens	
2010						2010		
E	605,2	589,2	564,4	517,5	908,4	E	80,2	57,7
F	626,3	616,7	573,0	555,0	899,7	F	74,8	58,2
M	639,7	624,0	562,4	546,3	891,6	M	75,5	55,3
A	727,9	656,5	692,3	543,0	906,5	A	69,2	63,7
M	753,5	691,7	710,3	589,3	918,2	M	80,3	63,7
J	786,4	740,3	695,6	568,7	903,7	J	73,8	54,8
J	771,1	742,0	725,9	586,8	917,3	J	76,8	70,9
A	790,3	751,5	717,2	620,7	956,7	A	74,9	59,8
S	763,5	731,0	714,5	620,9	967,5	S	79,6	67,9
O	763,5	717,2	706,8	629,9	986,2	O	75,9	54,0
N	756,0	699,8	705,1	655,3	997,3	N	76,0	56,6
D	776,5	703,1	705,4	651,2	1,004,8	D	76,6	72,3
2011						2011		
E	763,8	695,0	705,1	654,2	1,029,3	E	79,2	60,6
F	759,6	681,2	709,6	676,9	1,023,4	F	85,5	76,9
M	772,3	688,3	729,1	669,0	1,060,8	M	83,6	60,6
A	795,7	689,3	721,0	657,8	1,060,7	A	86,2	73,8
M	829,5	710,8	732,5	660,9	1,105,4	M	81,4	64,6
J	840,7	709,8	741,3	665,5	1,091,8	J	83,7	72,6
J	849,8	717,7	721,3	674,4	1,090,3	J	85,8	71,9
A	809,9	676,3	724,4	669,1	1,115,6	A	81,2	61,5
S	787,5	655,7	707,1	665,8	1,095,3	S	87,2	62,8

CUADRO 13
PRECIOS MEDIOS DE EXPORTACIÓN DE MADERA ASERRADA Y ELABORADA

	Trozas Aserrables (US\$ FOB / m³)		Madera Aserrada (US\$ FOB / m³)					Madera Cepillada (US\$ FOB / m³)		
	Aserrable	Aserrable	Tablas y Tablones	Basas	Tablas y Tablones	Tablas y Tablones	Tablas y Tablones	Madera Finger- Joint (blanks)	Madera en Bloques	Madera Cutstocks
	Colihue	Roble	Pino	Pino	P. Oregón	Lenga	Raúl	Pino	Pino radiata	Pino
2010										
E	274,4	-	171,9	-	212,3	380,6	637,0	342,3	303,0	311,9
F	-	-	183,1	-	236,8	482,5	950,0	361,0	322,1	-
M	-	-	183,9	153,6	214,2	486,9	742,4	352,9	437,7	-
A	280,0	-	194,7	-	212,0	281,1	647,9	387,8	375,8	-
M	-	-	209,9	-	219,2	449,1	876,9	391,7	354,1	301,2
J	-	-	199,1	184,5	241,8	449,0	716,2	411,1	-	-
J	-	-	202,5	187,1	228,4	380,9	702,0	435,0	379,8	444,7
A	-	-	217,1	189,0	230,0	468,7	605,5	442,4	469,8	493,2
S	-	-	220,4	197,3	223,3	362,4	559,9	431,5	351,2	-
O	-	-	211,8	-	230,0	477,3	537,0	436,6	379,5	-
N	-	-	207,0	198,1	-	1.058,1	759,3	412,4	492,9	-
D	-	-	210,2	-	274,4	630,0	769,4	410,6	455,2	-
2011										
E	-	-	212,9	196,2	293,9	443,2	1.150	443,1	474,2	237,6
F	-	-	202,1	184,0	240,4	547,1	714,1	416,6	505,2	492,7
M	-	-	219,8	205,8	250,8	602,5	876,7	450,2	-	396,2
A	-	-	210,5	-	230,0	477,2	785,6	436,4	413,3	222,9
M	-	-	226,6	210,3	259,1	519,9	787,1	455,0	274,4	-
J	-	-	216,0	214,3	-	465,2	869,6	434,0	-	-
J	-	-	230,9	-	250,0	485,1	-	474,4	487,9	445,1
A	-	-	232,6	215,3	252,0	450,3	469,0	455,4	-	413,6
S	-	-	231,9	-	274,2	586,4	613,3	500,4	434,2	414,9

CUADRO 14
PRECIOS MEDIOS DE EXPORTACIÓN DE TABLEROS Y MANUFACTURAS DE MADERA

	Tableros y Chapas (US\$ FOB / tonelada)					Molduras (US\$ FOB / tonelada)		Puertas y Marcos (US\$ FOB / tonelada)	
	Tableros Partículas	Tableros MDF	Tableros Contrachapados	Tablero OSB	Chapa Debobinada	Molduras (finger-joint)	Molduras MDF	Puertas	Marcos Puertas
	Pino	Pino	Pino radiata		Pino radiata	Pino radiata	Pino	Pino	Pino
2009									
E	323,6	451,5	736,1	434,3	532,9	1.382,5	926,9	2.223,4	1.280,1
F	361,5	451,2	694,3	349,7	340,5	1.402,1	976,0	2.156,7	1.193,3
M	348,1	437,6	553,0	352,9	382,5	1.345,5	958,9	2.119,6	1.175,4
A	334,1	448,8	519,8	369,3	396,8	1.300,8	947,1	2.118,9	1.091,8
M	327,6	424,7	539,9	397,0	340,9	1.257,2	941,7	2.064,8	1.116,9
J	354,5	428,7	558,3	401,6	413,2	1.246,1	926,9	2.087,1	1.093,1
J	323,6	412,1	553,9	433,3	420,2	1.249,6	914,8	2.149,2	1.126,6
A	304,8	453,2	563,0	405,6	405,3	1.270,7	913,9	2.075,5	1.101,8
S	322,9	447,5	572,8	421,8	391,5	1.279,8	924,2	1.994,9	1.122,8
O	357,2	447,4	561,7	382,7	450,4	1.260,0	888,4	1.976,2	1.147,6
N	324,3	474,7	584,3	406,4	464,3	1.277,9	892,5	2.054,3	1.196,5
D	339,6	464,1	599,0	403,8	406,1	1.279,4	883,4	2.016,4	1.243,0
2010									
E	354,1	469,4	434,2	389,0	434,2	1.292,8	872,0	2.030,5	1.258,1
F	305,1	469,4	437,2	370,2	437,2	1.338,4	886,3	2.058,0	1.244,8
M	339,5	442,8	619,0	416,0	497,1	1.368,3	907,8	1.988,5	1.288,5
A	339,2	514,2	698,4	563,5	448,2	1.379,1	705,8	2.027,8	1.335,5
M	309,7	536,5	712,7	797,9	413,6	1.437,7	938,7	2.081,6	1.322,7
J	361,8	517,0	738,2	468,1	367,1	1.533,7	990,4	2.094,5	1.514,7
J	309,6	564,0	740,4	423,4	466,8	1.667,2	1.004,1	2.162,4	1.591,4
A	412,6	508,3	734,9	480,7	396,8	1.618,8	1.042,2	2.169,9	1.540,8
S	425,2	508,9	721,6	465,0	450,2	1.606,3	980,1	2.113,1	1.594,3
O	491,7	502,9	735,8	431,4	477,3	1.441,7	996,6	2.147,5	1.477,2
N	399,6	509,1	733,0	455,1	415,9	1.452,8	974,5	2.168,4	1.382,4
D	464,2	476,3	724,0	476,3	466,9	1.391,8	947,5	2.237,0	1.308,9
2011									
E	442,9	483,0	702,5	369,2	437,4	1.423,8	971,3	2.126,8	1.345,7
F	461,4	464,9	707,6	484,7	403,9	1.387,7	1.013,6	2.114,3	1.340,9
M	324,8	473,9	711,3	468,6	416,9	1.420,2	960,6	2.067,1	1.276,1
A	306,9	448,2	711,4	440,5	414,0	1.433,2	965,8	2.158,2	1.358,8
M	331,1	480,0	715,9	471,6	474,9	1.486,0	979,8	2.183,4	1.371,3
J	417,1	503,9	722,0	448,9	488,0	1.535,0	959,6	2.338,2	1.578,2
J	340,0	492,4	754,8	417,3	454,3	1.581,3	964,3	2.339,6	1.452,9
A	363,5	506,1	728,8	490,2	485,9	1.543,9	976,3	2.394,2	1.552,6
S	356,5	516,3	744,1	450,6	475,7	1.577,1	972,1	2.315,8	1.559,5

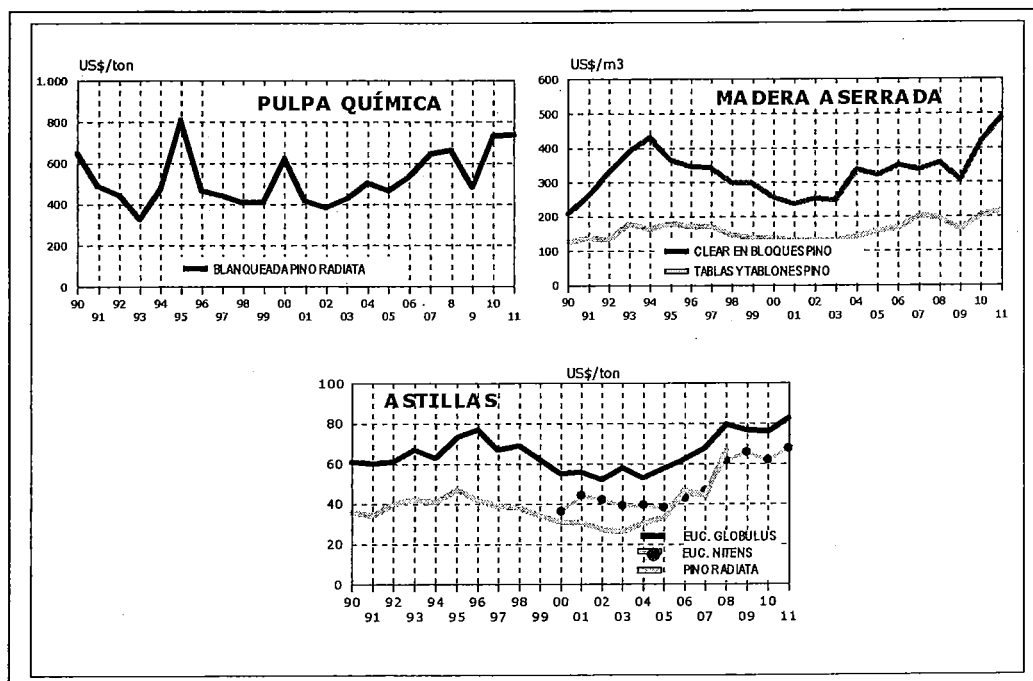

CUADRO 16
EXPORTACIONES FORESTALES SEGÚN PUERTO DE EMBARQUE

PUERTO	Carga 2010	Carga 2011	Variación %	Valor 2010 (US\$ FOB)	Valor 2011 (US\$ FOB)	Variación (%)
Total general	8.243.544,5	9.736.330,0	18,1	3.518.869,3	4.544.717,8	29,2
LIRQUÉN	1.943.235,3	2.507.613,3	29,0	1.212.968,2	1.656.713,4	36,6
CORONEL	2.434.778,5	3.047.918,5	25,2	863.327,1	1.138.475,8	31,9
SAN VICENTE	1.840.018,9	2.330.434,7	26,7	846.846,2	1.080.433,2	27,6
SAN ANTONIO	743.030,2	666.717,5	-10,3	281.322,4	297.313,2	5,7
LOS LIBERTADORES	159.608,1	180.237,9	12,9	130.018,5	179.387,2	38,0
VALPARAÍSO	80.927,2	70.641,2	-12,7	96.917,5	98.136,2	1,3
CORRAL	556.982,1	551.699,7	-0,9	33.501,5	35.545,6	6,1
CALBUCO	102.132,3	340.560,1	233,4	6.693,1	23.712,0	254,3
PINO HACHADO	18.274,7	24.204,3	32,4	10.591,4	15.887,4	50,0
CHUNGARÁ	10.166,0	10.852,9	6,8	8.186,1	9.941,5	21,4
AEROP. A.M. BENÍTEZ	407,1	375,0	-7,9	5.350,7	6.208,3	16,0
CARDENAL SAMORÉ	3.159,3	4.819,4	52,5	1.581,2	2.164,6	36,9
IQUIQUE	5,8	31,4	443,7	12,4	512,5	4.028,8
CHACALLUTA	531,8	57,5	-89,2	512,8	101,2	-80,3
MONTE AYMOND	54,0	62,6	15,8	38,3	53,9	40,6
ARICA	38,2	47,4	23,9	24,4	50,3	105,9
AEROP. DIEGO ARACENA	2,1	0,9	-58,9	38,1	26,1	-31,4
COQUIMBO	73,0	30,9	-57,8	38,3	19,3	-49,7
AEROP. C.I. DEL CAMPO	0,1	0,3	244,7	2,0	8,8	331,0
SAN SEBASTIÁN	7,4	1,5	-79,4	29,5	7,2	-75,6
PUNTA ARENAS	253,1	5,1	-98,0	283,1	6,0	-97,9
SAN PEDRO DE ATACAMA	60,3	1,3	-97,8	75,8	4,3	-94,4
COLCHANE	8,7	1,6	-81,6	13,7	3,8	-72,5
ANTOFAGASTA	0,7	9,9	1.404,1	0,9	2,8	197,3
PUERTO ANGAMOS	-	4,0	-	-	2,5	-
CALDERA	1,8	1,1	-38,9	1,0	0,7	-28,5
OLLAGUE	1,3	0,1	-95,3	2,6	0,3	-87,1
VISVIRI	31,1	-	-	9,2	-	-
PUERTO MONTT	349.755,6	-	-	20.483,2	-	-

Nota: Ordenamiento descendente de Puertos según monto Enero-Septiembre 2011.

PRODUCTOS FORESTALES EXPORTADOS EN PUERTO SELECCIONADO

(% de la carga exportada durante el período Enero- Septiembre 2011)

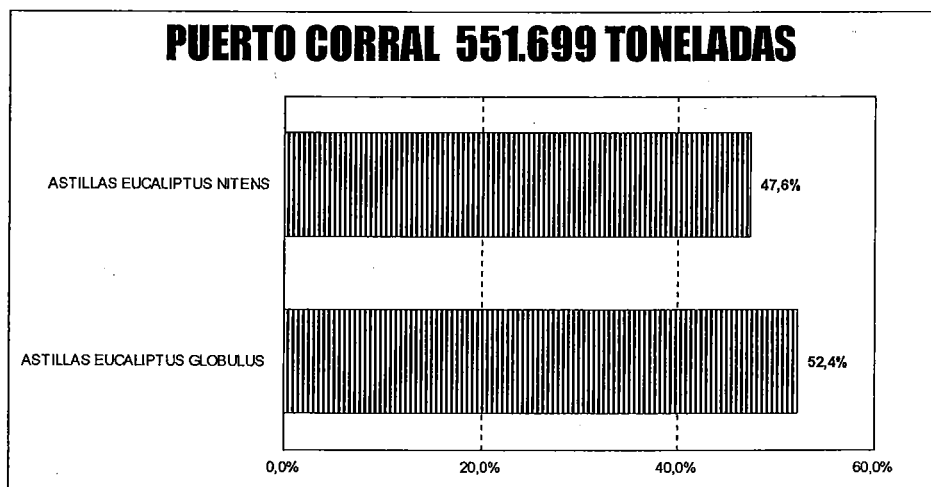

PRINCIPALES PRODUCTOS EXPORTADOS

- PAISES DE DESTINO**
- EXPORTADORES**
- EVOLUCIÓN MENSUAL**

**VOLUMEN DE PULPA BLANQUEADA PINO RADIATA
SEGUN REGION DE DESTINO**

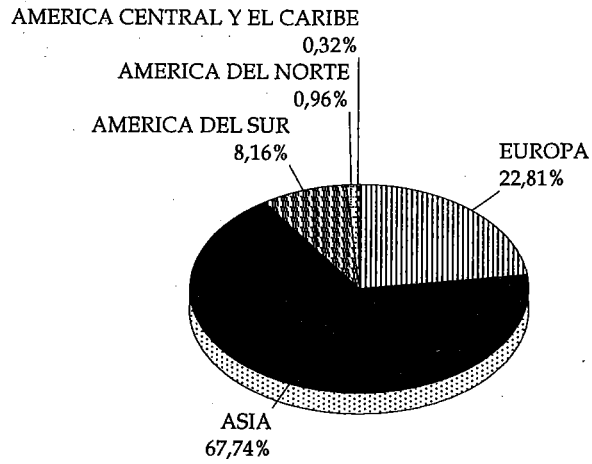

a SEPTIEMBRE 2011

**PRECIOS DE EXPORTACION
PULPA BLANQUEADA PINO RADIATA**

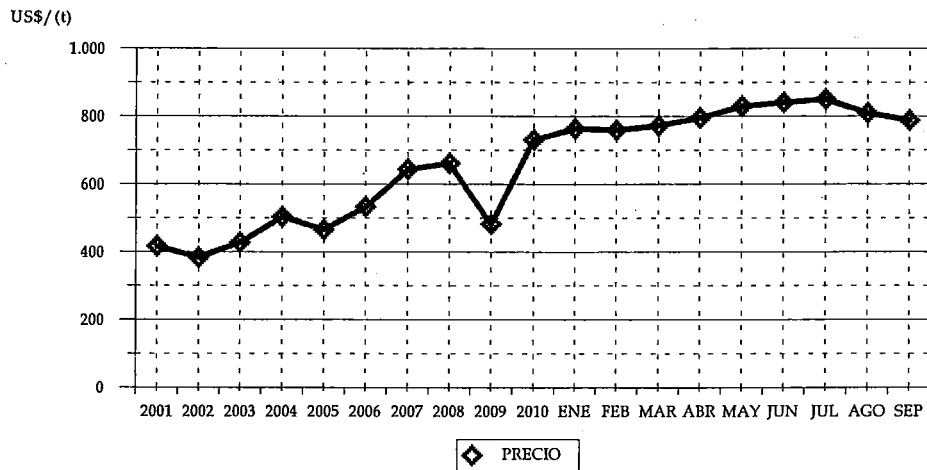

CUADRO 17
VOLUMEN DE PULPA BLANQUEADA PINO RADIATA
SEGUN PAIS (t)

PAIS	2010		2011	
	VOLUMEN	(%)	VOLUMEN	(%)
TOTAL	1.153.206,05	100	1.404.025,12	100
CHINA	456.288,45	39,57	649.722,12	46,28
ITALIA	121.014,59	10,49	134.913,75	9,61
COREA DEL SUR	123.946,78	10,75	125.090,02	8,91
FRANCIA	50.697,29	4,40	77.874,76	5,55
TAIWÁN	54.273,05	4,71	63.508,07	4,52
HOLANDA	53.178,16	4,61	60.882,39	4,34
JAPÓN	25.327,82	2,20	45.427,92	3,24
VENEZUELA	35.764,70	3,10	45.164,47	3,22
ESPAÑA	34.120,46	2,96	40.374,89	2,88
COLOMBIA	37.908,58	3,29	34.169,83	2,43
SINGAPUR	25.365,35	2,20	30.990,71	2,21
INDIA	18.479,79	1,60	26.227,42	1,87
ARGENTINA	11.314,73	0,98	14.163,09	1,01
MÉXICO	10.737,05	0,93	13.509,17	0,96
BRASIL	13.470,66	1,17	13.491,65	0,96
PERÚ	6.702,95	0,58	4.534,39	0,32
TURQUÍA	3.217,78	0,28	3.925,42	0,28
INDONESIA	53.411,25	4,63	3.903,60	0,28
BANGLADESH	255,97	0,02	2.514,56	0,18
TRINIDAD Y TOBAGO	2.913,24	0,25	2.377,54	0,17
ALEMANIA	3.284,87	0,28	2.303,52	0,16
URUGUAY	1.533,01	0,13	2.256,92	0,16
REPÚBLICA DOMINICANA	727,55	0,06	1.503,19	0,11
EMIRATOS ÁRABES UNIDOS	2.260,65	0,20	1.295,48	0,09
ARABIA SAUDITA	0,00	0,00	987,83	0,07
VIETNÁM	709,26	0,06	986,10	0,07
ECUADOR	560,51	0,05	801,15	0,06
SIRIA	1.506,35	0,13	500,06	0,04
EL SALVADOR	382,74	0,03	380,60	0,03
GUATEMALA	0,00	0,00	244,52	0,02
BÉLGICA	1.698,95	0,15	0,00	0,00
PAKISTÁN	1.599,05	0,14	0,00	0,00
EGIPTO	498,81	0,04	0,00	0,00
BOLIVIA	55,64	0,00	0,00	0,00

* Se encuentra asociado Hong Kong a China.

CUADRO 18
VOLUMEN DE PULPA BLANQUEADA PINO RADIATA
SEGUN EXPORTADOR (t)

EXPORTADOR	2010		2011	
	VOLUMEN	(%)	VOLUMEN	(%)
TOTAL	1.153.206,05	100	1.404.025,12	100
CELULOSA ARAUCO Y CONSTITUCION S.A.	736.018,64	63,82	947.480,59	67,48
CMPC CELULOSA S.A.	416.985,62	36,16	456.523,17	32,52
PROCTER & GAMBLE S.A.	201,79	0,02	21,36	0,00

CUADRO 19
VOLUMEN DE PULPA BLANQUEADA PINO RADIATA
POR AÑO SEGUN MES (t)

MES	2006	2007	2008	2009	2010	2011
TOTAL	1.489.532,83	1.894.909,34	1.891.469,64	2.048.439,75	1.555.144,04	1.404.025,12
ENERO	113.806,84	176.683,88	160.220,84	164.230,29	165.389,28	151.556,42
FEBRERO	120.132,10	153.816,24	150.219,21	170.833,31	179.456,29	95.156,06
MARZO	98.756,87	173.559,46	134.888,44	203.963,84	63.646,08	136.883,82
ABRIL	105.268,75	169.768,26	144.779,50	225.934,72	31.343,42	197.570,97
MAYO	180.590,86	120.559,48	202.226,29	142.597,71	87.371,20	149.200,91
JUNIO	87.905,92	174.225,03	118.519,87	173.550,71	159.891,66	121.725,68
JULIO	178.946,21	192.940,32	193.239,56	187.830,23	139.430,59	131.807,66
AGOSTO	113.612,87	132.314,53	151.134,51	171.623,02	159.016,06	250.983,53
SEPTIEMBRE	91.377,94	144.732,81	179.656,63	134.568,91	167.661,49	169.140,08
OCTUBRE	144.806,32	165.370,12	136.813,67	186.145,81	162.327,44	
NOVIEMBRE	128.732,01	193.407,56	175.404,12	142.486,51	127.051,74	
DICIEMBRE	125.596,15	97.531,67	144.367,01	144.674,69	112.558,81	

**VOLUMEN DE PULPA CRUDA PINO RADIATA
SEGUN REGION DE DESTINO**

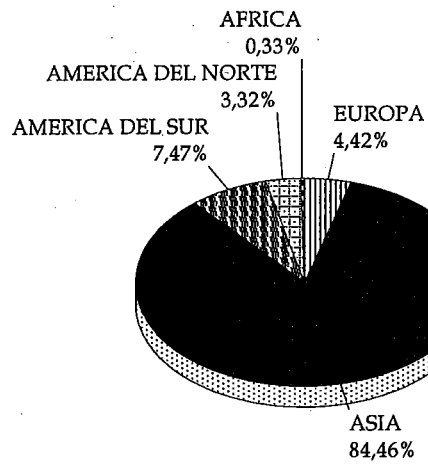

a SEPTIEMBRE 2011

**PRECIOS DE EXPORTACION
PULPA CRUDA PINO RADIATA**

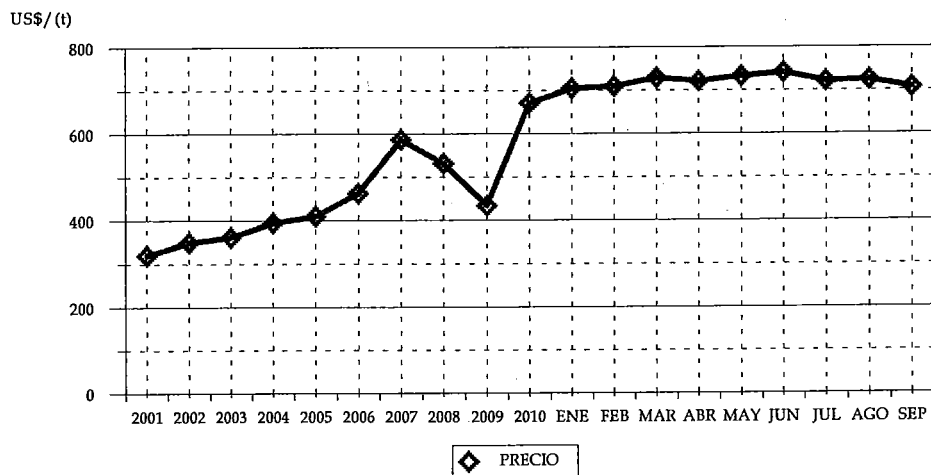

CUADRO 20
VOLUMEN DE PULPA CRUDA PINO RADIATA
SEGUN PAIS (t)

PAIS	2010		2011	
	VOLUMEN	(%)	VOLUMEN	(%)
TOTAL	194.223,57	100	301.826,16	100
CHINA	49.525,12	25,50	85.445,93	28,31
TAIWÁN	41.809,18	21,53	65.042,70	21,55
TAILANDIA	31.532,06	16,23	57.659,47	19,10
COREA DEL SUR	27.162,58	13,99	30.080,87	9,97
ESTADOS UNIDOS	6.849,69	3,53	10.020,63	3,32
COLOMBIA	4.809,36	2,48	7.000,59	2,32
VENEZUELA	2.805,56	1,44	6.872,54	2,28
INDONESIA	1.010,46	0,52	6.715,33	2,22
PERÚ	2.722,90	1,40	4.427,66	1,47
JAPÓN	3.044,68	1,57	4.324,97	1,43
REINO UNIDO	2.609,11	1,34	4.023,22	1,33
BRASIL	2.001,27	1,03	3.376,97	1,12
ESPAÑA	1.998,31	1,03	2.608,54	0,86
FRANCIA	1.498,88	0,77	2.603,79	0,86
INDIA	204,56	0,11	2.518,28	0,83
ITALIA	1.959,11	1,01	2.392,02	0,79
MALASIA	5.893,06	3,03	2.066,28	0,68
HOLANDA	1.998,85	1,03	1.204,75	0,40
SUDÁFRICA	0,00	0,00	1.006,63	0,33
FILIPINAS	248,76	0,13	981,75	0,33
ARGENTINA	277,44	0,14	554,44	0,18
ALEMANIA	0,00	0,00	498,32	0,17
ECUADOR	1.393,30	0,72	300,13	0,10
EMIRATOS ÁRABES UNIDOS	25,09	0,01	100,32	0,03
IRÁN	1.959,94	1,01	0,00	0,00
VIETNÁM	482,04	0,25	0,00	0,00
PAKISTÁN	402,29	0,21	0,00	0,00

* Se encuentra asociado Hong Kong a China.

CUADRO 21
VOLUMEN DE PULPA CRUDA PINO RADIATA
SEGUN EXPORTADOR (t)

EXPORTADOR	2010		2011	
	VOLUMEN	(%)	VOLUMEN	(%)
TOTAL	194.223,57	100	301.826,16	100
CELULOSA ARAUCO Y CONSTITUCION S.A.	193.223,64	99,49	299.519,38	99,24
POLIPLAS LTDA.	0,00	0,00	1.808,47	0,60
CMPC CELULOSA S.A.	999,94	0,51	498,32	0,17

CUADRO 22
VOLUMEN DE PULPA CRUDA PINO RADIATA
POR AÑO SEGUN MES (t)

MES	2006	2007	2008	2009	2010	2011
TOTAL	345.260,61	330.563,54	317.648,00	388.909,23	299.398,55	301.826,16
ENERO	26.987,66	35.627,86	35.710,70	19.674,16	38.084,05	50.347,01
FEBRERO	23.827,47	33.304,85	23.205,31	21.479,53	20.756,56	34.173,55
MARZO	45.129,17	24.813,08	25.371,99	37.335,89	19.541,77	19.012,75
ABRIL	27.117,69	21.200,29	27.709,47	31.941,07	3.864,57	44.901,59
MAYO	36.809,49	34.564,92	32.080,13	25.854,11	8.772,56	25.763,13
JUNIO	12.277,85	23.048,53	24.474,96	31.569,50	27.348,52	15.980,70
JULIO	47.705,45	31.553,56	26.241,76	31.473,92	15.970,34	41.052,12
AGOSTO	14.572,14	18.624,24	28.901,29	35.408,75	35.282,66	35.349,65
SEPTIEMBRE	29.097,89	29.167,86	29.227,01	38.564,71	24.602,53	35.245,66
OCTUBRE	22.219,13	23.838,06	26.224,12	36.249,74	26.678,87	
NOVIEMBRE	23.294,71	38.947,28	23.981,36	37.801,28	42.544,34	
DICIEMBRE	36.221,97	15.873,00	14.519,90	41.556,58	35.951,77	

**VOLUMEN DE PULPA BLANQUEADA EUCALIPTO
SEGUN REGION DE DESTINO**

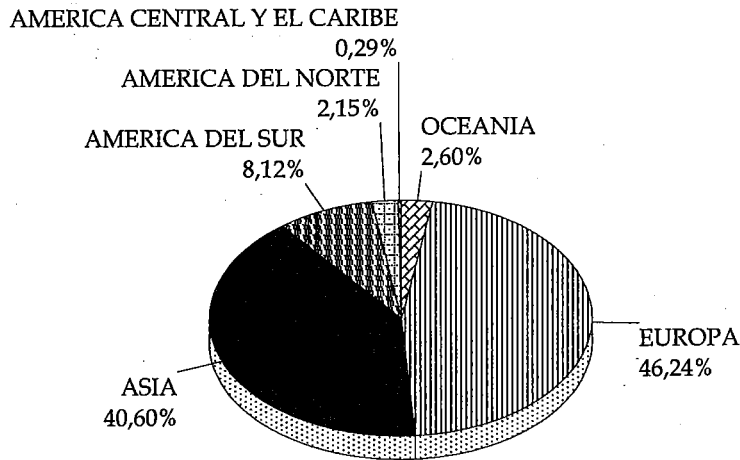

a SEPTIEMBRE 2011

**PRECIOS DE EXPORTACION
PULPA BLANQUEADA EUCALIPTO**

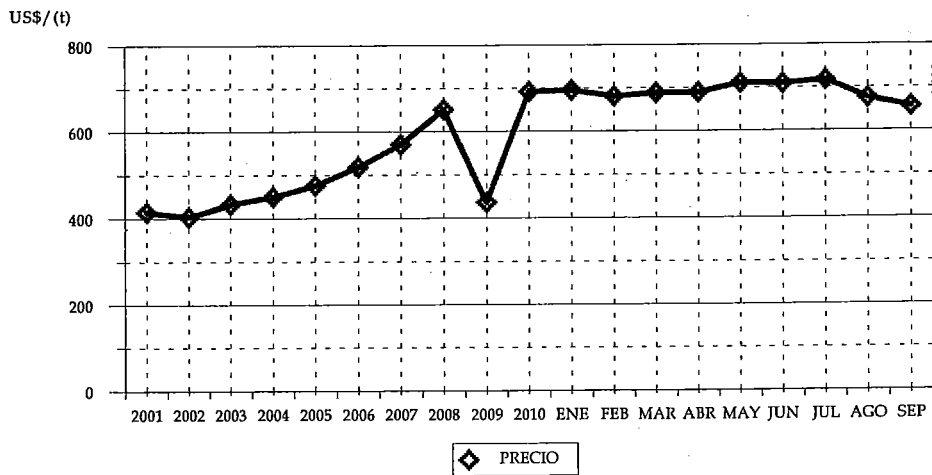

CUADRO 23
VOLUMEN DE PULPA BLANQUEADA EUCALIPTO
SEGUN PAIS (t)

PAIS	2010		2011	
	VOLUMEN	(%)	VOLUMEN	(%)
TOTAL	1.070.242,47	100	1.416.871,97	100
CHINA	120.877,38	11,29	238.994,20	16,87
HOLANDA	175.762,77	16,42	237.886,95	16,79
ITALIA	174.506,61	16,31	231.298,35	16,32
COREA DEL SUR	147.753,87	13,81	180.014,50	12,71
ALEMANIA	72.865,50	6,81	98.924,31	6,98
FRANCIA	54.323,98	5,08	66.040,10	4,66
TAIWÁN	62.018,36	5,79	59.465,83	4,20
VENEZUELA	31.545,87	2,95	38.890,51	2,74
ISRAEL	31.281,75	2,92	37.058,40	2,62
AUSTRALIA	15.894,01	1,49	36.814,45	2,60
PERÚ	34.055,72	3,18	34.005,04	2,40
ARGENTINA	16.616,72	1,55	24.686,59	1,74
JAPÓN	21.159,55	1,98	22.043,33	1,56
ESPAÑA	9.797,33	0,92	19.231,20	1,36
COLOMBIA	11.925,33	1,11	17.465,72	1,23
ESTADOS UNIDOS	9.976,35	0,93	17.140,96	1,21
MÉXICO	15.286,61	1,43	13.388,66	0,94
INDONESIA	22.734,97	2,12	9.581,36	0,68
PAKISTÁN	3.202,13	0,30	9.230,16	0,65
INDIA	13.086,61	1,22	8.964,10	0,63
ARABIA SAUDITA	4.999,75	0,47	4.935,04	0,35
EMIRATOS ÁRABES UNIDOS	3.475,61	0,32	3.579,29	0,25
TURQUÍA	6.258,25	0,58	1.841,86	0,13
EL SALVADOR	447,56	0,04	1.485,92	0,10
TRINIDAD Y TOBAGO	4.148,26	0,39	1.337,73	0,09
REPÚBLICA DOMINICANA	1.235,10	0,12	1.228,49	0,09
MALASIA	0,00	0,00	717,21	0,05
SIRIA	354,07	0,03	498,50	0,04
VIETNÁM	0,00	0,00	98,60	0,01
ECUADOR	153,01	0,01	24,65	0,00
BÉLGICA	3.143,00	0,29	0,00	0,00
EGIPTO	503,31	0,05	0,00	0,00
BRASIL	427,51	0,04	0,00	0,00
BANGLADESH	301,45	0,03	0,00	0,00
REINO UNIDO	124,17	0,01	0,00	0,00

* Se encuentra asociado Hong Kong a China.

CUADRO 24
VOLUMEN DE PULPA BLANQUEADA EUCALIPTO
SEGUN EXPORTADOR (t)

EXPORTADOR	2010		2011	
	VOLUMEN	(%)	VOLUMEN	(%)
TOTAL	1.070.242,47	100	1.416.871,97	100
CMPC CELULOSA S.A.	607.365,83	56,75	793.554,65	56,01
CELULOSA ARAUCO Y CONSTITUCION S.A.	462.079,87	43,18	623.317,32	43,99
SUR PAPEL S.A.	505,77	0,05	0,00	0,00
POLIPLAS LTDA.	291,00	0,03	0,00	0,00

CUADRO 25
VOLUMEN DE PULPA BLANQUEADA EUCALIPTO
POR AÑO SEGUN MES (t)

MES	2006	2007	2008	2009	2010	2011
TOTAL	741.558,67	1.633.832,19	1.851.190,41	1.872.609,72	1.524.898,11	1.416.871,97
ENERO	46.774,33	114.434,86	165.477,05	191.122,23	177.906,63	190.311,18
FEBRERO	66.069,19	103.306,27	150.533,49	179.335,14	152.773,06	110.452,45
MARZO	57.121,50	116.686,65	142.813,80	159.739,56	81.674,52	153.766,87
ABRIL	59.715,40	155.057,71	140.597,22	126.592,43	11.699,74	169.797,11
MAYO	100.945,07	106.699,50	199.284,21	106.313,21	74.535,45	150.649,67
JUNIO	41.523,69	141.822,12	136.073,36	155.194,65	88.497,47	102.287,43
JULIO	79.022,63	198.854,24	183.261,40	187.460,62	147.185,75	160.828,62
AGOSTO	53.004,72	137.255,98	131.287,39	155.334,81	202.260,94	196.976,69
SEPTIEMBRE	53.383,13	129.208,17	151.676,72	102.275,44	133.708,90	181.801,95
OCTUBRE	56.731,73	168.461,02	134.538,64	179.477,72	179.774,09	
NOVIEMBRE	69.893,59	177.348,44	164.504,02	178.517,77	148.448,46	
DICIEMBRE	57.373,69	84.697,24	151.143,11	151.246,14	126.433,09	

**VOLUMEN DE MADERA ASERRADA TABLONES PINO RADIATA
SEGUN REGION DE DESTINO**

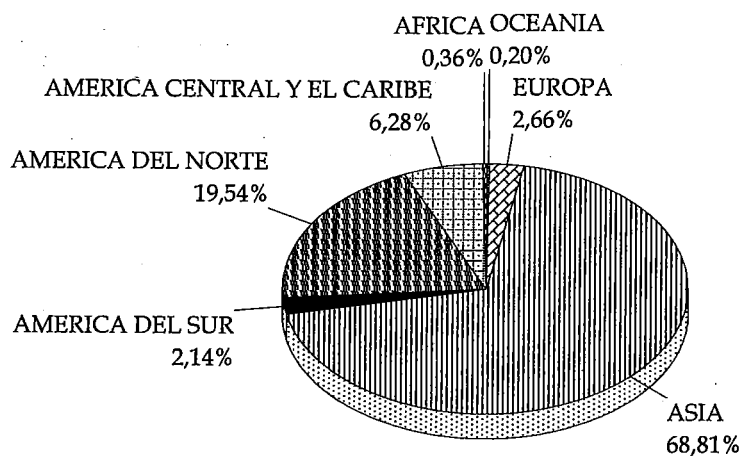

a SEPTIEMBRE 2011

**PRECIOS DE EXPORTACION
MADERA ASERRADA TABLONES PINO RADIATA**

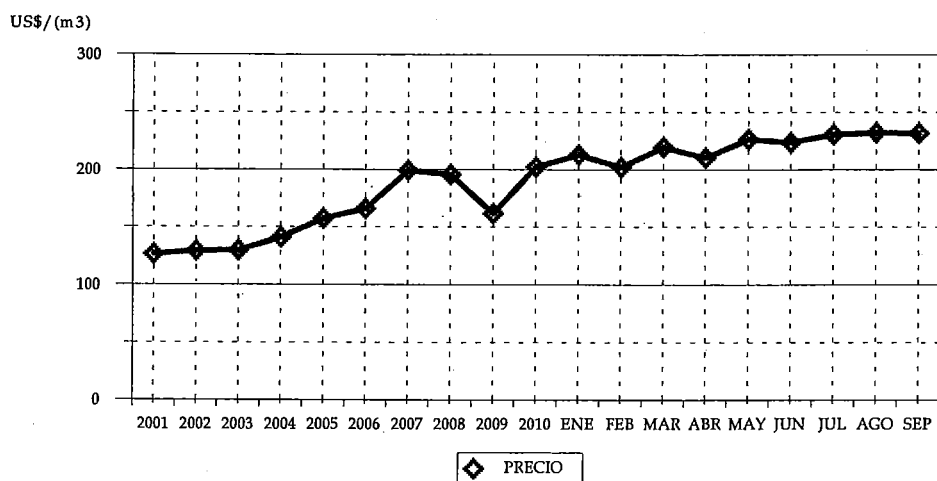

CUADRO 26
VOLUMEN DE MADERA ASERRADA TABLONES PINO RADIATA
SEGUN PAIS (m3)

PAIS	2010		2011	
	VOLUMEN	(%)	VOLUMEN	(%)
TOTAL	1.230.555,44	100	1.494.436,99	100
CHINA	169.965,54	13,81	271.977,82	18,20
MÉXICO	221.231,16	17,98	219.905,28	14,71
JAPÓN	160.081,53	13,01	208.248,75	13,93
COREA DEL SUR	119.235,67	9,69	190.524,85	12,75
ARABIA SAUDITA	154.464,40	12,55	124.429,72	8,33
ESTADOS UNIDOS	70.956,96	5,77	72.037,73	4,82
VIETNÁM	52.505,29	4,27	61.268,16	4,10
EMIRATOS ÁRABES UNIDOS	58.738,08	4,77	58.190,19	3,89
COSTA RICA	17.812,05	1,45	48.562,80	3,25
TAIWÁN	33.709,62	2,74	37.329,37	2,50
GUATEMALA	908,36	0,07	29.147,17	1,95
ESPAÑA	26.398,99	2,15	29.094,43	1,95
PERÚ	30.135,83	2,45	28.232,60	1,89
OMÁN	34.265,50	2,78	26.532,82	1,78
KATAR	7.288,95	0,59	15.602,52	1,04
TAILANDIA	11.848,78	0,96	13.943,71	0,93
REPÚBLICA DOMINICANA	16.080,83	1,31	11.381,14	0,76
REINO UNIDO	10.696,09	0,87	8.661,56	0,58
KUWAIT	16.127,46	1,31	7.360,84	0,49
BAHREIN	3.752,32	0,30	5.660,40	0,38
INDONESIA	3.581,82	0,29	5.549,28	0,37
SUDÁFRICA	1.879,22	0,15	4.850,88	0,32
COLOMBIA	1.031,88	0,08	3.229,01	0,22
AUSTRALIA	3.240,14	0,26	3.053,52	0,20
CUBA	1.414,00	0,11	2.124,41	0,14
ISLAS BAHAMAS	676,56	0,05	1.467,32	0,10
MALASIA	222,87	0,02	1.336,13	0,09
PORTUGAL	44,94	0,00	819,75	0,05
HOLANDA	647,02	0,05	652,54	0,04
MARRUECOS	0,00	0,00	593,99	0,04
PANAMÁ	866,80	0,07	556,71	0,04
PUERTO RICO	0,00	0,00	542,48	0,04
FILIPINAS	0,00	0,00	350,40	0,02
ARGENTINA	205,82	0,02	338,01	0,02
ECUADOR	0,00	0,00	239,03	0,02
FINLANDIA	0,00	0,00	169,81	0,01
CANADÁ	149,49	0,01	100,82	0,01
POLONIA	0,00	0,00	93,37	0,01
DINAMARCA	2,53	0,00	83,99	0,01
ITALIA	43,13	0,00	82,91	0,01
EL SALVADOR	0,00	0,00	62,23	0,00
FRANCIA	0,00	0,00	48,55	0,00
SINGAPUR	195,64	0,02	0,00	0,00
ALEMANIA	149,09	0,01	0,00	0,00
TERR. BRITAN. EN AMÉRICA	1,10	0,00	0,00	0,00

* Se encuentra asociado Hong Kong a China.

CUADRO 27
VOLUMEN DE MADERA ASERRADA TABLONES PINO RADIATA
SEGUN EXPORTADOR (m3)

EXPORTADOR	2010		2011	
	VOLUMEN	(%)	VOLUMEN	(%)
TOTAL	1.230.555,44	100	1.494.436,99	100
ASERRADEROS ARAUCO S.A.	685.878,78	55,74	833.278,99	55,76
CMPC MADERAS S.A.	274.621,00	22,32	329.977,56	22,08
MASISA S.A.	73.133,00	5,94	95.799,82	6,41
CONSORCIO MADERERO S.A.	69.015,39	5,61	69.316,56	4,64
FORESTAL TROMEN S.A.	28.875,86	2,35	51.462,20	3,44
OCHOCO LUMBER CHILE LTDA.	9.700,97	0,79	22.472,32	1,50
COMERCIALIZADORA FORESTAL LTDA.	1.932,00	0,16	10.562,81	0,71
COMERCIAL E INDUSTRIAL JCE S.A.	7.959,28	0,65	9.445,67	0,63
MADERAS DE EXPORTACION LTDA.	5.811,32	0,47	8.562,63	0,57
INDUSTRIAL AGRIFOR LTDA.	144,99	0,01	6.575,51	0,44
FORESTAL MELINKA S.A.	6.717,92	0,55	5.488,89	0,37
MADIMEX COMERCIALIZADORA DE MADERA	3.422,52	0,28	5.118,03	0,34
SOC.COM.MAD.ALTO HORIZONTE LTD	0,00	0,00	4.521,41	0,30
ASERRADERO VICTORIA S.A.	2.823,36	0,23	4.455,59	0,30
EXPORT.CR TIMBER CHILE LTDA.	4.169,17	0,34	3.991,55	0,27
FORESTAL PUMALLIN LTDA.	2.439,79	0,20	3.952,29	0,26
PROMASA S.A.	2.429,85	0,20	3.534,43	0,24
SOC.FOR.AGR.COM.E IND.FATIMA LTDA.	3.474,05	0,28	3.471,69	0,23
COMERCIAL CANTA RANA LTDA.	5.205,46	0,42	3.102,48	0,21
FORESTAL L.V. E.I.R.L.	5.685,36	0,46	2.334,48	0,16
FORESTAL VALDIVIA LTDA.	1.576,01	0,13	1.818,99	0,12
FORESTAL SANTA BLANCA LTDA.	543,57	0,04	1.616,33	0,11
AGRICOLA Y FORESTAL BAGARO LTDA.	1.990,73	0,16	1.603,40	0,11
LAMINADORA LOS ANGELES S.A.	97,72	0,01	1.511,10	0,10
MADERAS JAIME VENTURELLI Y CIA. LTDA.	823,85	0,07	1.135,45	0,08
INVERSIONES ESPERANZA DOS LTDA.	1.907,58	0,16	1.099,39	0,07
AGRICOLA Y FORESTAL EL RETIRO LTDA.	660,27	0,05	809,11	0,05
MADENAT CHILE LTDA.	0,00	0,00	782,37	0,05
PRIMUS LUMBER S.A.	1.062,60	0,09	666,63	0,04
EMBALAJES STANDARD LIMITADA	1.270,49	0,10	651,01	0,04
COM. ROBERTO BECERRA Y CIA LTDA.	427,78	0,03	621,34	0,04
FORACTION CHILI S.A.	0,00	0,00	604,85	0,04
COMERCIAL HEX CHILE LTDA	0,00	0,00	539,41	0,04
NORAMCO S.A.	3.389,17	0,28	404,02	0,03
SOC.COMERCIAL ANDES-CHILE LTDA	0,00	0,00	388,38	0,03
OTROS	23.365,60	1,90	2.760,31	0,18

CUADRO 28
VOLUMEN DE MADERA ASERRADA TABLONES PINO RADIATA
POR AÑO SEGUN MES (m3)

MES	2006	2007	2008	2009	2010	2011
TOTAL	2.338.048,15	2.757.136,86	2.620.268,42	1.683.968,81	1.765.232,77	1.494.436,99
ENERO	201.241,26	214.520,14	249.172,10	149.454,69	150.639,77	154.326,19
FEBRERO	161.804,24	256.075,00	180.639,61	73.463,32	105.191,79	180.809,09
MARZO	214.704,52	220.238,73	232.750,42	124.299,64	107.941,09	164.266,31
ABRIL	155.182,04	144.590,86	231.111,27	110.123,69	59.403,49	148.889,23
MAYO	208.986,74	306.160,92	249.102,75	136.585,79	124.429,18	189.292,83
JUNIO	173.593,90	231.403,98	216.629,35	128.337,06	183.500,74	151.645,78
JULIO	207.390,72	225.037,92	230.719,41	144.155,50	193.268,43	159.413,82
AGOSTO	213.205,17	307.085,27	208.601,57	151.492,49	161.506,19	210.404,73
SEPTIEMBRE	216.722,75	227.148,70	217.999,71	156.538,03	144.674,77	135.389,01
OCTUBRE	111.366,89	274.824,14	205.753,22	210.314,27	177.311,36	
NOVIEMBRE	272.036,24	198.563,36	206.804,98	152.747,40	177.452,94	
DICIEMBRE	201.813,69	151.487,85	190.984,04	146.456,93	179.913,03	

**VOLUMEN DE MADERA ASERRADA BASAS PINO RADIATA
SEGUN REGION DE DESTINO**

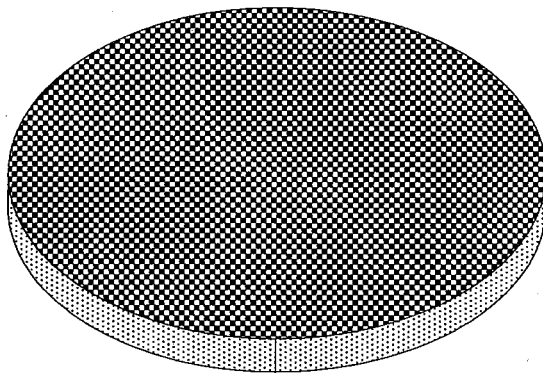

ASIA
100,00%

a SEPTIEMBRE 2011

**PRECIOS DE EXPORTACION
MADERA ASERRADA BASAS PINO RADIATA**

US\$/ (m3)

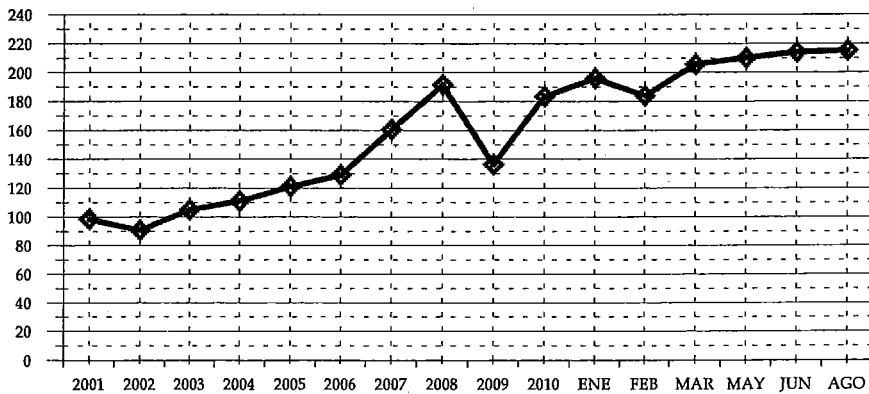

◆ PRECIO

CUADRO 29
VOLUMEN DE MADERA ASERRADA BASAS PINO RADIATA
SEGUN PAIS (m3)

PAIS	2010		2011	
	VOLUMEN	(%)	VOLUMEN	(%)
TOTAL	5.222,66	100	5.753,88	100
JAPÓN	5.222,66	100,00	5.753,88	100,00

CUADRO 30
VOLUMEN DE MADERA ASERRADA BASAS PINO RADIATA
SEGUN EXPORTADOR (m3)

EXPORTADOR	2010		2011	
	VOLUMEN	(%)	VOLUMEN	(%)
TOTAL	5.222,66	100	5.753,88	100
ASERRADEROS ARAUCO S.A.	5.062,97	96,94	5.753,88	100,00
COMERCIAL CANTA RANA LTDA.	159,69	3,06	0,00	0,00

CUADRO 31
VOLUMEN DE MADERA ASERRADA BASAS PINO RADIATA
POR AÑO SEGUN MES (m3)

MES	2006	2007	2008	2009	2010	2011
TOTAL	28.719,69	24.230,10	14.185,51	6.617,37	6.421,72	5.753,88
ENERO	2.067,71	3.608,14	3.464,65	769,77		864,86
FEBRERO		1.074,80	855,68			40,26
MARZO	4.072,01	1.056,99	1.127,57	25,20	1.401,53	1.014,43
ABRIL	2.996,65	3.647,88	885,52	1.047,09		
MAYO	2.395,48		459,05			1.293,91
JUNIO	3.924,17	2.922,38	846,66	889,00	870,75	1.018,26
JULIO			1.323,35		1.424,12	
AGOSTO	3.590,55	3.462,42	1.883,52	28,67	159,69	1.522,15
SEPTIEMBRE	2.214,53	2.380,74	487,75	1.035,91	1.366,56	
OCTUBRE	1.442,39	2.673,56	1.372,99	1.549,44		
NOVIEMBRE	2.897,90		805,74		1.199,06	
DICIEMBRE	3.118,31	3.403,19	673,05	1.272,29		

VOLUMEN DE TROZOS ASERRABLES PINO RADIATA
SEGUN REGION DE DESTINO

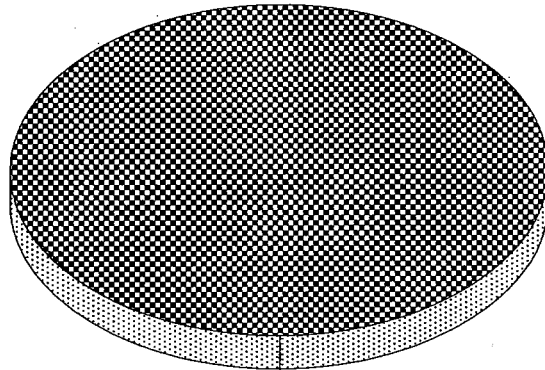

ASIA
100,00%

a SEPTIEMBRE 2011

PRECIOS DE EXPORTACION
TROZOS ASERRABLES PINO RADIATA

US\$/ (m³)

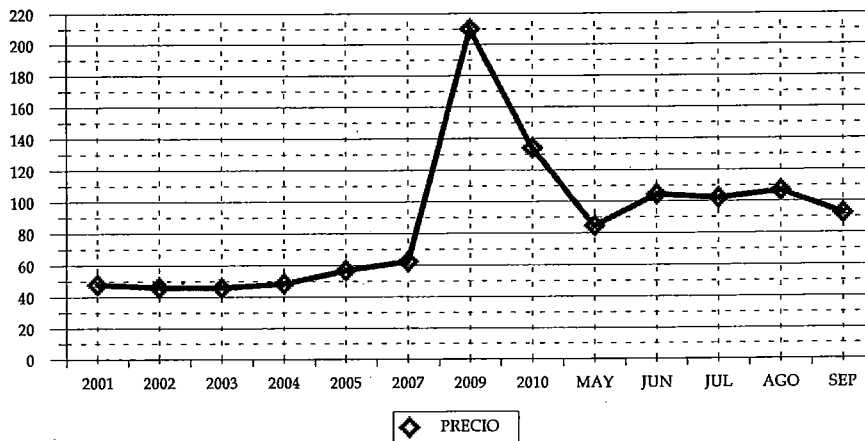

CUADRO 32
VOLUMEN DE TROZOS ASERRABLES PINO RADIATA
SEGUN PAIS (m3)

PAIS	2010		2011	
	VOLUMEN	(%)	VOLUMEN	(%)
TOTAL	102,80	100	25.105,23	100
CHINA	102,80	100,00	22.506,68	89,65
INDIA	0,00	0,00	2.598,55	10,35

* Se encuentra asociado Hong Kong a China.

CUADRO 33
VOLUMEN DE TROZOS ASERRABLES PINO RADIATA
SEGUN EXPORTADOR (m3)

EXPORTADOR	2010		2011	
	VOLUMEN	(%)	VOLUMEN	(%)
TOTAL	102,80	100	25.105,23	100
FORESTAL COMACO S.A.	0,00	0,00	17.618,74	70,18
LB.INDUSTRIES CHILE S.A.	0,00	0,00	3.706,23	14,76
GREEN AGRO LTDA.	0,00	0,00	3.097,74	12,34
COM.Y EXP.CHILE TRADE LTDA.	0,00	0,00	682,52	2,72
EAGON LAUTARO S.A.	102,80	100,00	0,00	0,00

CUADRO 34
VOLUMEN DE TROZOS ASERRABLES PINO RADIATA
POR AÑO SEGUN MES (m3)

MES	2007	2009	2010	2011
TOTAL	8.041,11	62,07	102,80	25.105,23
ENERO	2.034,09			
FEBRERO	6.007,02			
MARZO			102,80	
MAYO				2.382,74
JUNIO				4.311,89
JULIO		53,98		10.362,57
AGOSTO				3.832,31
SEPTIEMBRE				4.215,72
OCTUBRE		8,09		

**VOLUMEN DE ASTILLAS EUCALIPTUS NITENS
SEGUN REGION DE DESTINO**

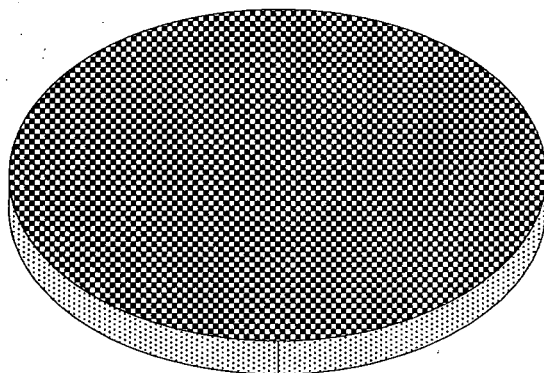

ASIA
100,00%

a SEPTIEMBRE 2011

**PRECIOS DE EXPORTACION
ASTILLAS EUCALIPTUS NITENS**

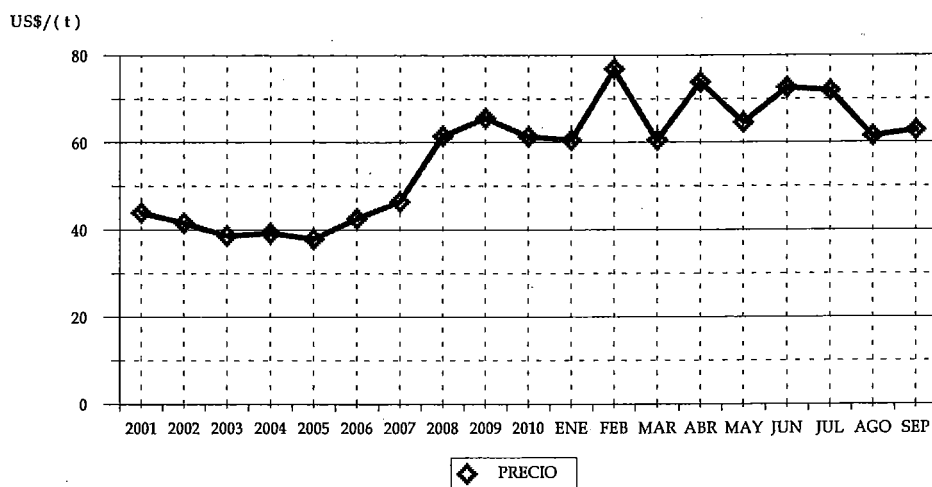

CUADRO 35
VOLUMEN DE ASTILLAS EUCALIPTUS NITENS
SEGUN PAIS (t)

PAIS	2010		2011	
	VOLUMEN	(%)	VOLUMEN	(%)
TOTAL	1.141.657,56	100	1.006.153,92	100
JAPÓN	1.141.657,56	100,00	1.006.153,92	100,00

CUADRO 36
VOLUMEN DE ASTILLAS EUCALIPTUS NITENS
SEGUN EXPORTADOR (t)

EXPORTADOR	2010		2011	
	VOLUMEN	(%)	VOLUMEN	(%)
TOTAL	1.141.657,56	100	1.006.153,92	100
MADERAS ANCHILE LTDA.	526.612,62	46,13	496.829,01	49,38
COMACO S.A.	0,00	0,00	316.735,29	31,48
FORESTAL DEL SUR S.A.	161.971,18	14,19	110.474,86	10,98
FORESTAL COMACO S.A.	280.810,79	24,60	45.497,22	4,52
FORESTAL LOS ANDES S.A.	67.368,35	5,90	36.617,54	3,64
CONSORCIO MADERERO S.A.	38.236,65	3,35	0,00	0,00
ASTILLAS EXPORTACIONES LTDA.	66.657,97	5,84	0,00	0,00

CUADRO 37
VOLUMEN DE ASTILLAS EUCALIPTUS NITENS
POR AÑO SEGUN MES (t)

MES	2006	2007	2008	2009	2010	2011
TOTAL	715.821,18	991.034,64	1.454.990,05	1.428.836,03	1.494.061,53	1.006.153,92
ENERO		62.977,59	90.224,25	261.383,18	192.210,06	174.696,03
FEBRERO	89.956,18	76.230,03	108.913,06	64.887,51	136.702,90	123.346,35
MARZO	58.701,40	55.800,08	53.066,57	37.286,46	84.931,98	45.023,79
ABRIL	20.968,97	85.953,14	100.161,72	164.521,16	176.417,99	164.833,28
MAYO	104.358,34	46.164,51	119.208,64	56.127,44	89.982,20	208.582,13
JUNIO	42.694,58	148.803,23	175.300,23	136.401,74	57.419,83	43.659,24
JULIO	68.623,52	88.318,02	58.066,77	169.758,16	148.325,99	38.483,62
AGOSTO	48.212,27	130.833,25	201.982,00	126.739,56	151.880,47	63.307,40
SEPTIEMBRE	84.811,33	15.932,22	72.237,02	199.579,23	103.786,14	144.222,08
OCTUBRE	158.560,25	122.123,05	144.856,73		155.886,51	
NOVIEMBRE	15.941,05	66.884,41	246.082,25	103.731,62	89.893,92	
DICIEMBRE	22.993,29	91.015,11	84.890,81	108.419,97	106.623,54	

**VOLUMEN DE ASTILLAS EUCALIPTUS GLOBULUS
SEGUN REGION DE DESTINO**

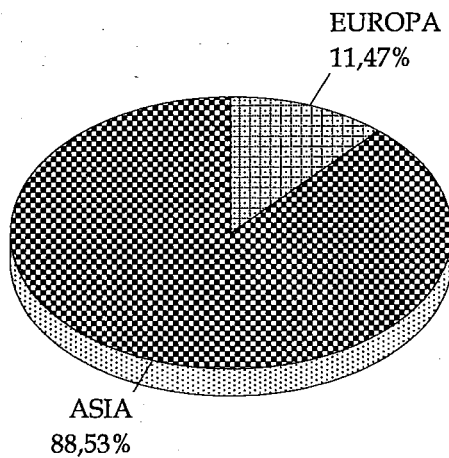

a SEPTIEMBRE 2011

**PRECIOS DE EXPORTACION
ASTILLAS EUCALIPTUS GLOBULUS**

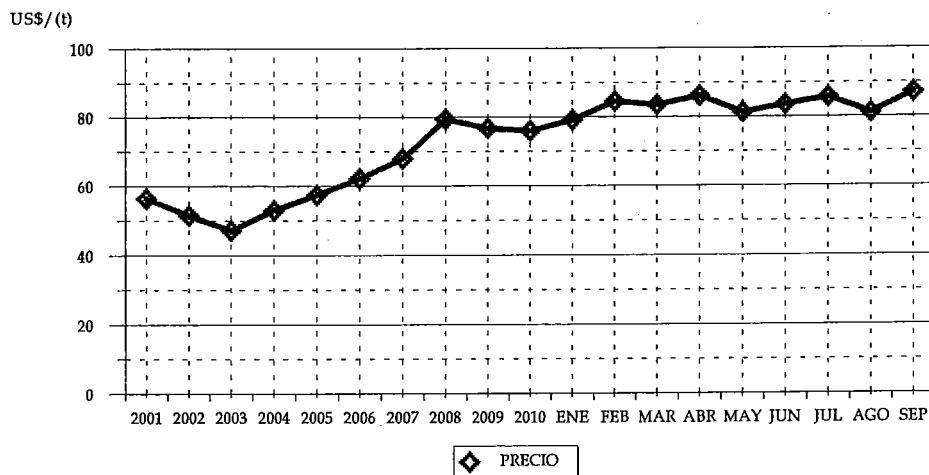

CUADRO 38
VOLUMEN DE ASTILLAS EUCALIPTUS GLOBULUS
SEGUN PAIS (t)

PAIS	2010		2011	
	VOLUMEN	(%)	VOLUMEN	(%)
TOTAL	2.164.897,63	100	2.658.643,76	100
JAPÓN	1.888.798,40	87,25	2.260.888,41	85,04
PORTUGAL	90.965,59	4,20	257.248,82	9,68
CHINA	0,00	0,00	92.807,53	3,49
ESPAÑA	185.133,64	8,55	47.699,00	1,79

* Se encuentra asociado Hong Kong a China.

CUADRO 39
VOLUMEN DE ASTILLAS EUCALIPTUS GLOBULUS
SEGUN EXPORTADOR (t)

EXPORTADOR	2010		2011	
	VOLUMEN	(%)	VOLUMEN	(%)
TOTAL	2.164.897,63	100	2.658.643,76	100
ASTILLAS EXPORTACIONES LTDA.	400.361,44	18,49	597.143,07	22,46
CONSORCIO MADERERO S.A.	409.330,59	18,91	456.416,21	17,17
FORESTAL DEL SUR S.A.	358.616,02	16,57	405.254,45	15,24
COMACO S.A.	0,00	0,00	359.833,04	13,53
VOLTERRA S.A.	272.381,59	12,58	318.405,25	11,98
INDUSTRIAL BOSQUES CAUTIN S.A.	71.232,91	3,29	176.849,94	6,65
FORESTAL RIO CALLE CALLE S.A.	150.975,72	6,97	150.076,79	5,64
FORESTAL COMACO S.A.	391.503,52	18,08	130.290,51	4,90
MADERAS ANCHILE LTDA.	110.495,84	5,10	64.374,50	2,42

CUADRO 40
VOLUMEN DE ASTILLAS EUCALIPTUS GLOBULUS
POR AÑO SEGUN MES (t)

MES	2006	2007	2008	2009	2010	2011
TOTAL	2.510.652,55	2.488.156,36	2.980.702,76	2.368.436,83	3.170.169,0	2.658.643,76
ENERO	271.930,72	224.587,08	309.068,04	293.710,90	96.911,06	407.034,57
FEBRERO	232.712,32	115.599,29	254.988,15	145.212,62	234.742,55	304.363,25
MARZO	323.318,65	336.072,33	333.672,07	186.871,22	288.941,82	339.767,36
ABRIL	214.108,60	164.561,49	213.393,17	161.604,58	196.884,45	264.742,77
MAYO	179.506,79	262.974,36	165.614,94	125.787,71	249.592,27	339.085,45
JUNIO	46.678,19	97.369,16	226.328,54	289.286,43	177.605,44	242.262,37
JULIO	412.284,43	271.125,64	230.210,17	148.830,33	253.347,44	328.201,91
AGOSTO	67.724,62	193.365,14	149.203,44	169.745,32	461.641,26	283.983,08
SEPTIEMBRE	128.443,65	165.754,62	325.886,22	284.401,22	205.231,34	149.203,00
OCTUBRE	128.567,39	150.480,49	143.420,68	204.482,87	307.120,70	
NOVIEMBRE	263.455,03	183.622,04	364.244,99	193.793,88	219.365,01	
DICIEMBRE	241.922,16	322.644,72	264.672,35	164.709,75	478.785,66	

VOLUMEN DE PAPEL PERIODICO SEGUN REGION DE DESTINO

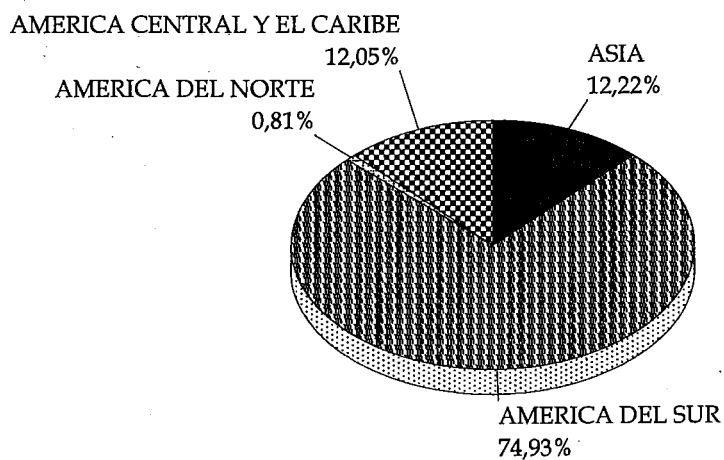

a SEPTIEMBRE 2011

PRECIOS DE EXPORTACION PAPEL PERIODICO

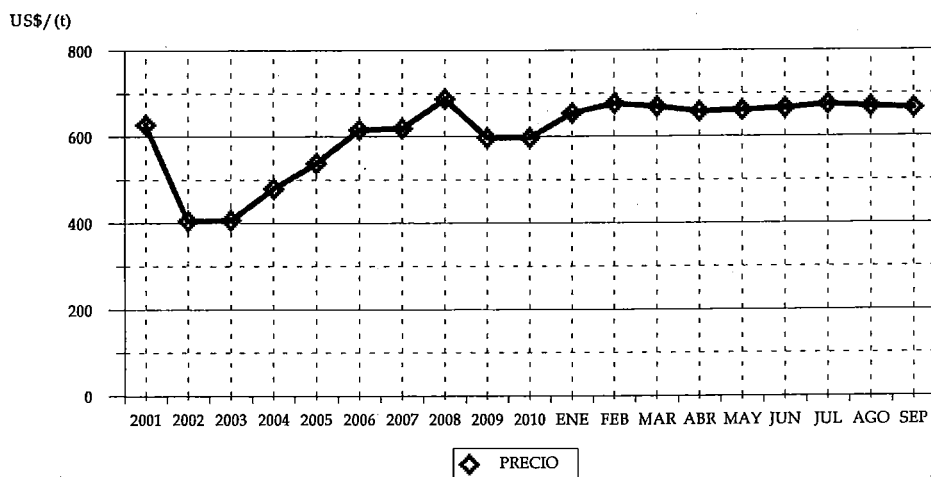

CUADRO 41
VOLUMEN DE PAPEL PERIODICO
SEGUN PAIS (t)

PAIS	2010		2011	
	VOLUMEN	(%)	VOLUMEN	(%)
TOTAL	148.864,05	100	158.716,67	100
PERÚ	37.845,46	25,42	39.032,14	24,59
ARGENTINA	21.651,67	14,54	24.096,85	15,18
ECUADOR	8.296,92	5,57	13.719,60	8,64
COLOMBIA	7.496,10	5,04	11.748,59	7,40
REPÚBLICA DOMINICANA	9.575,87	6,43	11.309,85	7,13
BOLIVIA	3.926,91	2,64	9.869,59	6,22
BRASIL	16.683,97	11,21	8.775,06	5,53
CHINA	2.479,17	1,67	6.356,94	4,01
MALASIA	3.095,45	2,08	4.890,60	3,08
INDIA	4.791,36	3,22	4.687,30	2,95
URUGUAY	2.862,25	1,92	4.406,47	2,78
VENEZUELA	5.645,75	3,79	3.664,72	2,31
PARAGUAY	1.786,61	1,20	3.611,41	2,28
TAILANDIA	3.968,49	2,67	2.668,07	1,68
PANAMÁ	690,37	0,46	2.052,32	1,29
COSTA RICA	1.312,92	0,88	1.867,75	1,18
GUATEMALA	340,87	0,23	1.761,59	1,11
MÉXICO	10.018,03	6,73	1.281,27	0,81
EL SALVADOR	157,87	0,11	1.024,19	0,65
TAIWÁN	3.129,74	2,10	786,72	0,50
PUERTO RICO	1.285,28	0,86	760,55	0,48
TERR. HOLANDÉS EN AMÉRICA	245,79	0,17	246,95	0,16
NICARAGUA	0,00	0,00	98,15	0,06
ITALIA	1.378,33	0,93	0,00	0,00
ESTADOS UNIDOS	198,87	0,13	0,00	0,00

* Se encuentra asociado Hong Kong a China.

CUADRO 42
VOLUMEN DE PAPEL PERIODICO
SEGUN EXPORTADOR (t)

EXPORTADOR	2010		2011	
	VOLUMEN	(%)	VOLUMEN	(%)
TOTAL	148.864,05	100	158.716,67	100
INDUSTRIAS FORESTALES S.A.	105.379,46	70,79	103.676,51	65,32
PAPELES NORSKE SKOG BIO LTDA.	43.225,22	29,04	52.028,74	32,78
PAPELES RIO VERGARA S.A.	0,00	0,00	2.852,02	1,80
AVALOS MOSCOSO, PEDRO	259,36	0,17	156,57	0,10
PAPELERA RIO CLARO S.A.	0,00	0,00	2,83	0,00
FINNING CHILE S.A.	0,00	0,00	0,00	0,00

CUADRO 43
VOLUMEN DE PAPEL PERIODICO
POR AÑO SEGUN MES (t)

MES	2006	2007	2008	2009	2010	2011
TOTAL	260.469,78	231.575,32	219.470,39	231.891,56	206.719,01	158.716,67
ENERO	21.654,24	23.037,73	14.939,20	14.373,80	18.189,30	15.358,36
FEBRERO	18.040,15	21.011,52	19.219,33	8.922,30	15.316,20	15.831,01
MARZO	24.498,88	17.612,63	19.422,53	20.375,07	12.549,96	19.014,65
ABRIL	23.127,59	20.238,97	13.220,87	10.224,94	4.460,64	20.843,32
MAYO	25.111,66	21.735,73	16.130,06	19.641,75	13.575,21	16.714,94
JUNIO	17.995,91	15.713,75	15.996,51	24.353,89	16.826,13	14.599,16
JULIO	25.767,94	20.289,17	16.735,79	27.240,14	24.636,72	19.038,76
AGOSTO	22.384,79	24.016,24	19.848,61	20.196,25	21.381,30	19.222,27
SEPTIEMBRE	19.140,77	14.153,65	23.740,01	22.131,35	21.928,59	18.094,19
OCTUBRE	22.123,60	17.383,47	20.051,50	24.208,94	21.174,80	
NOVIEMBRE	22.443,27	20.133,09	21.061,65	22.451,76	20.294,95	
DICIEMBRE	18.180,98	16.249,39	19.104,34	17.771,37	16.385,22	

VOLUMEN DE TABLEROS MDF PINO RADIATA

SEGUN REGION DE DESTINO

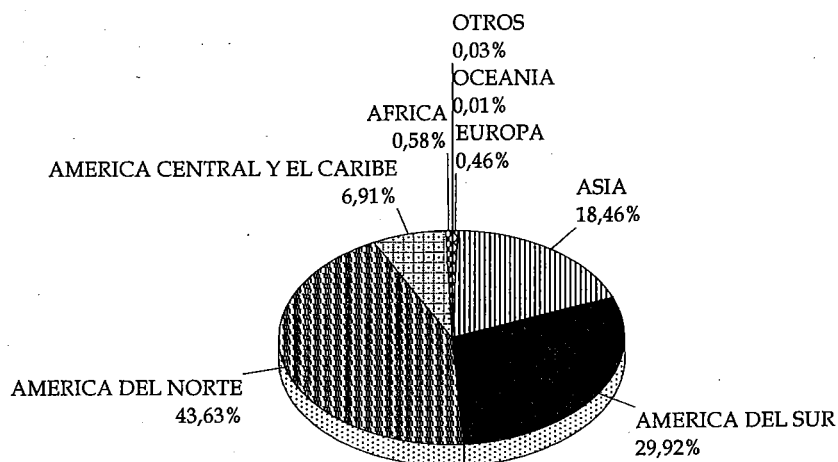

a SEPTIEMBRE 2011

PRECIOS DE EXPORTACION TABLEROS MDF PINO RADIATA

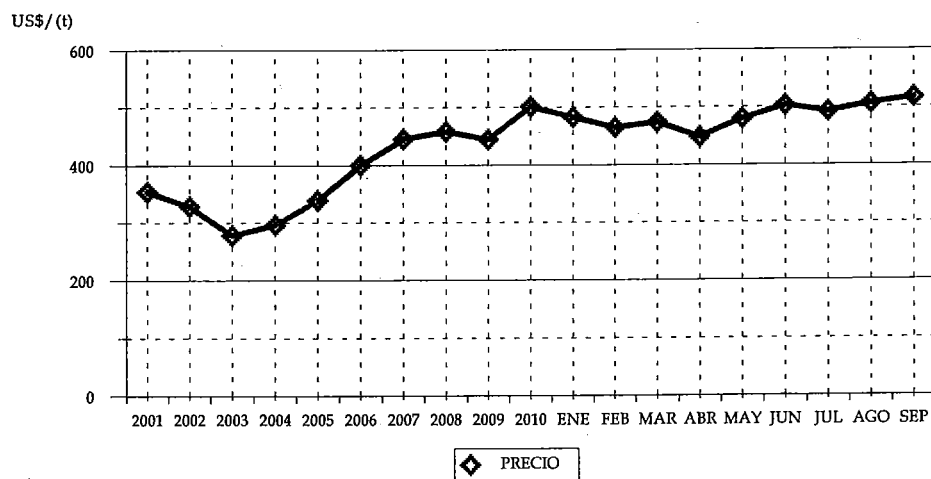

CUADRO 44
VOLUMEN DE TABLEROS MDF PINO RADIATA
SEGUN PAIS (t)

PAIS	2010		2011	
	VOLUMEN	(%)	VOLUMEN	(%)
TOTAL	152.200,69	100	236.313,00	100
MÉXICO	65.768,46	43,21	91.512,47	38,73
COLOMBIA	25.410,34	16,70	35.605,04	15,07
ARABIA SAUDITA	0,00	0,00	21.375,13	9,05
ECUADOR	15.900,18	10,45	20.978,79	8,88
PERÚ	11.940,55	7,85	12.155,55	5,14
ESTADOS UNIDOS	8.244,31	5,42	11.556,05	4,89
ISRAEL	0,00	0,00	7.036,21	2,98
GUATEMALA	4.147,94	2,73	4.210,97	1,78
TRINIDAD Y TOBAGO	3.352,00	2,20	3.390,38	1,43
HONDURAS	2.986,52	1,96	2.868,72	1,21
JAPÓN	790,19	0,52	2.720,75	1,15
TAIWÁN	0,00	0,00	2.567,56	1,09
VIETNÁM	119,94	0,08	2.281,69	0,97
LÍBANO	0,00	0,00	2.240,01	0,95
CHINA	417,18	0,27	1.909,71	0,81
COSTA RICA	3.999,86	2,63	1.593,42	0,67
COREA DEL SUR	813,29	0,53	1.429,73	0,61
PANAMÁ	1.628,23	1,07	1.403,30	0,59
SUDÁFRICA	0,00	0,00	1.375,17	0,58
REPÚBLICA DOMINICANA	866,81	0,57	1.319,61	0,56
VENEZUELA	2.041,29	1,34	1.195,66	0,51
EMIRATOS ÁRABES UNIDOS	0,00	0,00	1.115,62	0,47
ALEMANIA	554,93	0,36	777,78	0,33
EL SALVADOR	615,10	0,40	605,75	0,26
KATAR	0,00	0,00	441,12	0,19
GUYANA	93,43	0,06	413,32	0,17
NICARAGUA	442,06	0,29	409,71	0,17
INDONESIA	77,09	0,05	371,62	0,16
BOLIVIA	44,89	0,03	311,90	0,13
ITALIA	1.239,26	0,81	239,11	0,10
PUERTO RICO	114,55	0,08	201,94	0,09
INDIA	0,00	0,00	142,95	0,06
ANTILLAS NEERLANDESAS	50,20	0,03	129,99	0,06
BARBADOS	63,76	0,04	119,27	0,05
DESTINO NO PRECISADO	0,00	0,00	67,98	0,03
BRASIL	0,00	0,00	53,75	0,02
JAMAICA	0,00	0,00	47,60	0,02
SUECIA	45,31	0,03	43,10	0,02
ESPAÑA	188,07	0,12	24,51	0,01
CANADÁ	14,93	0,01	23,96	0,01
ARUBA	0,00	0,00	23,70	0,01
AUSTRALIA	0,00	0,00	22,40	0,01
ARGENTINA	144,96	0,10	0,00	0,00
PORTUGAL	48,10	0,03	0,00	0,00
HOLANDA	36,98	0,02	0,00	0,00

* Se encuentra asociado Hong Kong a China.

CUADRO 45
VOLUMEN DE TABLEROS MDF PINO RADIATA
SEGUN EXPORTADOR (t)

EXPORTADOR	2010		2011	
	VOLUMEN	(%)	VOLUMEN	(%)
TOTAL	152.200,69	100	236.313,00	100
MASISA S.A.	71.768,52	47,15	137.141,56	58,03
PANELES ARAUCO S.A.	77.921,60	51,20	95.438,14	40,39
POLINCAY EXPORT LTDA.	2.287,67	1,50	3.373,06	1,43
CORZA S.A.	50,12	0,03	180,11	0,08
SODIMAC S.A.	0,00	0,00	133,33	0,06
ENCHAPADORA DE PANELES Y MADERAS LTI	0,00	0,00	42,74	0,02
COLCHONES ROSEN S.A.I.C.	0,00	0,00	4,05	0,00
PRIMUS LUMBER S.A.	60,15	0,04	0,00	0,00
ETERSOL S.A.	9,70	0,01	0,00	0,00
COMER.Y EXPORTADORA DE PRODUCTOS FOI	102,13	0,07	0,00	0,00
COLOWALL DISEÑO LTDA.	0,80	0,00	0,00	0,00

CUADRO 46
VOLUMEN DE TABLEROS MDF PINO RADIATA
POR AÑO SEGUN MES (t)

MES	2006	2007	2008	2009	2010	2011
TOTAL	150.236,71	206.888,36	296.835,11	212.171,17	219.553,91	236.313,0
ENERO	15.058,44	15.365,02	16.979,96	14.742,70	15.109,18	27.473,22
FEBRERO	8.372,66	15.489,11	33.848,66	18.114,23	8.915,36	17.624,31
MARZO	8.726,33	23.205,37	27.448,08	25.923,49	17.801,46	27.575,63
ABRIL	9.260,69	11.768,00	21.425,63	14.355,44	13.064,07	14.717,90
MAYO	13.854,65	20.924,48	25.518,47	12.447,86	15.496,55	39.154,82
JUNIO	8.473,93	15.425,24	30.303,91	14.773,13	20.504,02	14.749,95
JULIO	18.444,38	15.592,09	28.574,45	19.550,26	12.618,09	34.509,07
AGOSTO	11.341,50	13.761,17	17.047,54	16.413,07	24.815,11	36.009,65
SEPTIEMBRE	15.714,63	16.904,42	27.816,33	22.099,79	23.876,86	24.498,46
OCTUBRE	6.731,74	12.626,80	23.844,53	25.498,91	28.383,88	
NOVIEMBRE	20.817,74	25.837,67	22.983,38	10.894,68	17.182,83	
DICIEMBRE	13.440,03	19.989,02	21.044,18	17.357,60	21.786,51	

**VOLUMEN DE TABLEROS CONTRACHAPADOS PINO RADIATA
SEGUN REGION DE DESTINO**

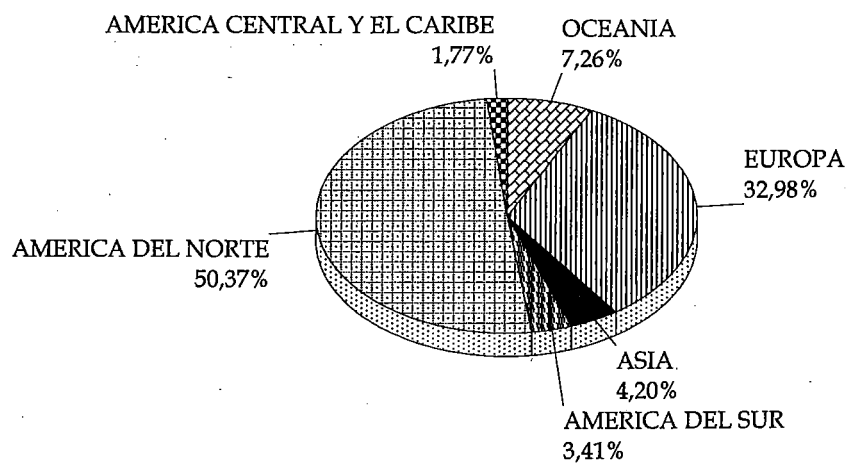

a SEPTIEMBRE 2011

**PRECIOS DE EXPORTACION
TABLEROS CONTRACHAPADOS PINO RADIATA**

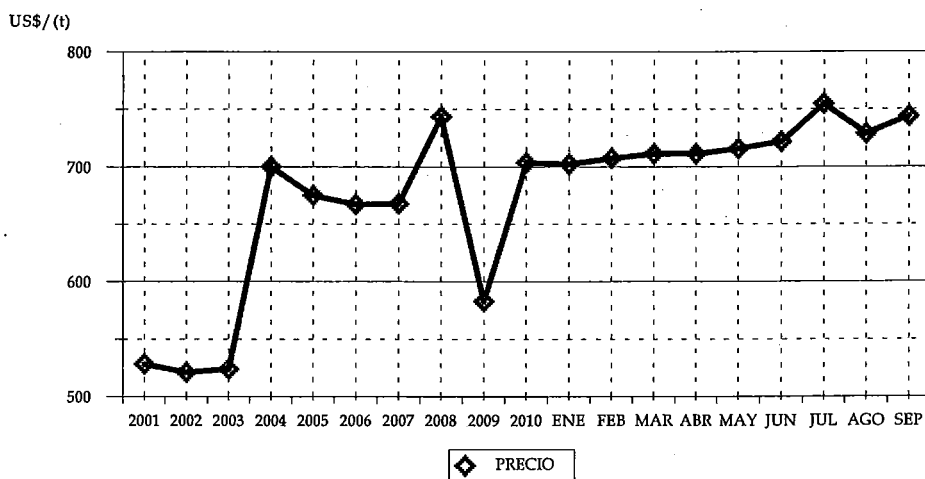

CUADRO. 47
VOLUMEN DE TABLEROS CONTRACHAPADOS PINO RADIATA
SEGUN PAIS (t)

PAIS	2010		2011	
	VOLUMEN	(%)	VOLUMEN	(%)
TOTAL	338.043,02	100	439.994,82	100
ESTADOS UNIDOS	90.095,37	26,65	132.773,43	30,18
MÉXICO	79.058,05	23,39	82.171,66	18,68
HOLANDA	26.466,62	7,83	39.897,78	9,07
ITALIA	15.551,09	4,60	26.218,47	5,96
AUSTRALIA	20.267,90	6,00	24.317,90	5,53
REINO UNIDO	17.848,60	5,28	22.428,30	5,10
DINAMARCA	11.673,74	3,45	14.959,63	3,40
ALEMANIA	13.393,27	3,96	9.480,51	2,15
COREA DEL SUR	412,16	0,12	7.863,43	1,79
SUECIA	3.872,91	1,15	7.811,42	1,78
NUEVA ZELANDIA	5.076,03	1,50	7.639,25	1,74
COLOMBIA	9.177,32	2,71	6.769,16	1,54
CANADÁ	7.873,60	2,33	6.675,16	1,52
JAPÓN	831,24	0,25	6.034,61	1,37
BÉLGICA	8.882,20	2,63	5.964,31	1,36
PERÚ	7.323,17	2,17	5.320,77	1,21
NORUEGA	3.997,18	1,18	4.626,41	1,05
ESPAÑA	2.288,07	0,68	3.649,54	0,83
PUERTO RICO	3.609,43	1,07	3.351,28	0,76
TURQUÍA	603,43	0,18	2.780,89	0,63
FINLANDIA	1.015,76	0,30	2.675,05	0,61
CHINA	1.246,89	0,37	2.360,23	0,54
FRANCIA	3.268,91	0,97	2.170,40	0,49
ECUADOR	74,73	0,02	1.338,72	0,30
JAMAICA	1.021,79	0,30	1.313,33	0,30
TAIWÁN	0,00	0,00	975,80	0,22
PORTUGAL	48,51	0,01	928,77	0,21
GUYANA	0,00	0,00	858,06	0,20
VIETNÁM	170,49	0,05	847,50	0,19
COSTA RICA	264,36	0,08	661,67	0,15
BARBADOS	710,51	0,21	661,03	0,15
ANTILLAS NEERLANDESAS	356,82	0,11	598,92	0,14
REPÚBLICA CHECA	0,00	0,00	497,43	0,11
IRLANDA	75,23	0,02	464,79	0,11
VENEZUELA	451,29	0,13	460,52	0,10
PANAMÁ	432,14	0,13	410,14	0,09
LETONIA	198,08	0,06	310,09	0,07
TRINIDAD Y TOBAGO	130,51	0,04	275,73	0,06
ARGENTINA	51,09	0,02	244,82	0,06
GUATEMALA	24,67	0,01	244,75	0,06
SINGAPUR	0,00	0,00	169,39	0,04
HONDURAS	74,52	0,02	146,76	0,03
POLONIA	50,40	0,01	144,42	0,03
KUWAIT	0,00	0,00	130,32	0,03
EL SALVADOR	0,00	0,00	127,01	0,03
INDIA	0,00	0,00	75,33	0,02
ESTONIA	0,00	0,00	74,35	0,02
AUSTRIA	24,63	0,01	38,52	0,01
BRASIL	0,00	0,00	24,53	0,01
TAILANDIA	0,00	0,00	24,06	0,01
ARUBA	0,00	0,00	7,30	0,00
URUGUAY	0,00	0,00	1,20	0,00
DOMINICA	26,07	0,01	0,00	0,00
NICARAGUA	24,28	0,01	0,00	0,00

* Se encuentra asociado Hong Kong a China.

CUADRO 48
VOLUMEN DE TABLEROS CONTRACHAPADOS PINO RADIATA
SEGUN EXPORTADOR (t)

EXPORTADOR	2010		2011	
	VOLUMEN	(%)	VOLUMEN	(%)
TOTAL	338.043,02	100	439.994,82	100
PANELES ARAUCO S.A.	243.650,12	72,08	310.973,99	70,68
CMPC MADERAS S.A.	51.973,74	15,37	73.925,90	16,80
EAGON LAUTARO S.A.	23.929,39	7,08	28.708,15	6,52
TULSA S.A.	15.618,38	4,62	17.359,46	3,95
INDUSTRIAS RIO ITATA II S.A.	1.192,08	0,35	6.173,66	1,40
INFODEMA S.A.	767,27	0,23	2.127,87	0,48
COM. ROBERTO BECERRA Y CIA LTDA.	192,93	0,06	310,94	0,07
PRIMUS LUMBER S.A.	218,32	0,06	153,07	0,03
INDUSTRIA MADERERA PROSPERIDAD S.A.	272,96	0,08	111,00	0,03
COMER.Y EXPORTADORA DE PRODUCTOS FOI	25,47	0,01	53,35	0,01
AGRICOLA Y GANAD. ANDINOS LTDA	0,00	0,00	53,03	0,01
VILLAFRANCA OLIVER CHILE LTDA.	172,36	0,05	35,20	0,01
SUM. DE NAVES METALMAR CIA. LTDA.	0,00	0,00	8,00	0,00
MADERAS IBERIA S.A.	0,00	0,00	1,20	0,00
XILO LTDA.	30,00	0,01	0,00	0,00

CUADRO 49
VOLUMEN DE TABLEROS CONTRACHAPADOS PINO RADIATA
POR AÑO SEGUN MES (t)

MES	2006	2007	2008	2009	2010	2011
TOTAL	339.878,74	371.031,76	465.656,14	489.097,40	470.213,76	439.994,82
ENERO	25.261,70	35.428,88	34.258,27	35.640,85	37.464,71	37.764,25
FEBRERO	19.508,91	38.432,40	28.980,40	34.363,99	39.882,90	49.802,80
MARZO	34.120,24	30.557,54	30.944,46	41.903,31	27.278,02	50.914,38
ABRIL	24.159,30	16.735,40	36.381,00	36.729,13	23.361,04	46.226,10
MAYO	34.571,80	38.339,43	34.878,81	38.115,21	34.843,61	60.077,58
JUNIO	17.646,93	29.560,12	42.810,50	36.897,00	33.508,66	32.243,85
JULIO	45.042,91	36.198,15	46.768,87	41.930,63	47.071,49	47.781,59
AGOSTO	25.548,80	33.763,53	43.740,31	46.933,22	51.740,39	61.367,18
SEPTIEMBRE	26.844,34	30.312,45	43.797,97	38.757,18	42.892,21	53.817,11
OCTUBRE	23.453,67	25.970,61	46.016,33	54.893,39	45.126,01	
NOVIEMBRE	28.724,95	30.551,89	41.390,86	46.789,83	42.876,91	
DICIEMBRE	34.995,20	25.181,35	35.688,37	36.143,65	44.167,82	

VOLUMEN DE TABLEROS DE PARTICULAS PINO RADIATA SEGUN REGION DE DESTINO

AMERICA CENTRAL Y EL CARIBE

20,29%

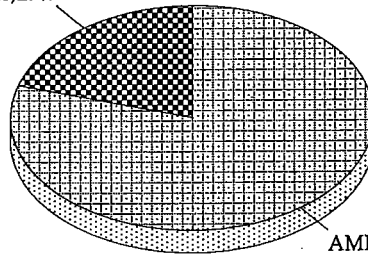

AMERICA DEL SUR
79,71%

a SEPTIEMBRE 2011

PRECIOS DE EXPORTACION TABLEROS DE PARTICULAS PINO RADIATA

US\$/ (t)

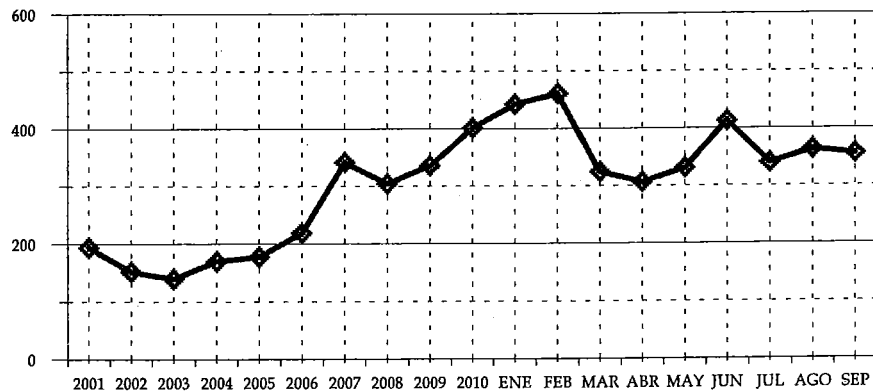

PRECIO

CUADRO 50
VOLUMEN DE TABLEROS DE PARTICULAS PINO RADIATA
SEGUN PAIS (t)

PAIS	2010		2011	
	VOLUMEN	(%)	VOLUMEN	(%)
TOTAL	17.004,51	100	11.454,18	100
PERÚ	9.482,50	55,76	5.616,33	49,03
COLOMBIA	4.530,23	26,64	2.452,14	21,41
REPÚBLICA DOMINICANA	847,26	4,98	1.790,59	15,63
ECUADOR	1.111,64	6,54	1.055,71	9,22
GUATEMALA	190,66	1,12	212,79	1,86
COSTA RICA	114,14	0,67	160,27	1,40
NICARAGUA	23,36	0,14	115,67	1,01
EL SALVADOR	47,13	0,28	22,00	0,19
PUERTO RICO	25,57	0,15	11,70	0,10
PANAMÁ	46,88	0,28	11,17	0,10
BOLIVIA	123,34	0,73	5,80	0,05
ARGENTINA	461,82	2,72	0,00	0,00

CUADRO 51
VOLUMEN DE TABLEROS DE PARTICULAS PINO RADIATA
SEGUN EXPORTADOR (t)

EXPORTADOR	2010		2011	
	VOLUMEN	(%)	VOLUMEN	(%)
TOTAL	17.004,51	100	11.454,18	100
MASISA S.A.	15.866,69	93,31	11.041,56	96,40
INDUSTRIAS RIO ITATA II S.A.	1.083,83	6,37	322,75	2,82
TECNO FAST ATCO S.A.	54,00	0,32	70,20	0,61
EXP.Y SER.FOR.ANDES CHILE LTDA	0,00	0,00	15,39	0,13
COMERCIALIZADORA FORESTAL LTDA.	0,00	0,00	2,39	0,02
COMER.Y EXPORTADORA DE PRODUCTOS FOI	0,00	0,00	1,89	0,02

CUADRO 52
VOLUMEN DE TABLEROS DE PARTICULAS PINO RADIATA
POR AÑO SEGUN MES (t)

MES	2006	2007	2008	2009	2010	2011
TOTAL	19.028,36	23.582,00	24.541,03	14.646,35	26.874,26	11.454,18
ENERO	643,98	2.940,24	1.999,87	1.196,40	2.187,07	1.649,19
FEBRERO	1.927,79	1.610,93	2.810,93	1.047,10	22,40	1.240,76
MARZO	1.341,73	1.371,45	1.261,52	520,77	2.250,49	588,27
ABRIL	2.331,66	1.413,14	1.114,67	279,02	1.402,92	1.396,57
MAYO	2.416,43	1.647,58	2.205,04	686,57	1.877,01	3.177,44
JUNIO	1.345,47	2.991,36	2.403,99	1.567,33	1.253,17	904,75
JULIO	3.433,69	2.532,30	2.979,47	982,81	634,61	1.354,70
AGOSTO	161,80	3.177,72	2.103,02	1.239,75	3.263,19	411,57
SEPTIEMBRE	961,98	2.390,67	1.927,00	2.008,10	4.113,64	730,93
OCTUBRE	1.130,94	51,54	1.890,88	2.392,98	3.929,81	
NOVIEMBRE	1.176,83	2.217,13	2.321,19	1.026,20	3.779,32	
DICIEMBRE	2.156,07	1.237,94	1.523,47	1.699,32	2.160,62	

**VOLUMEN DE CHAPA DEBOBINADA PINO RADIATA
SEGUN REGION DE DESTINO**

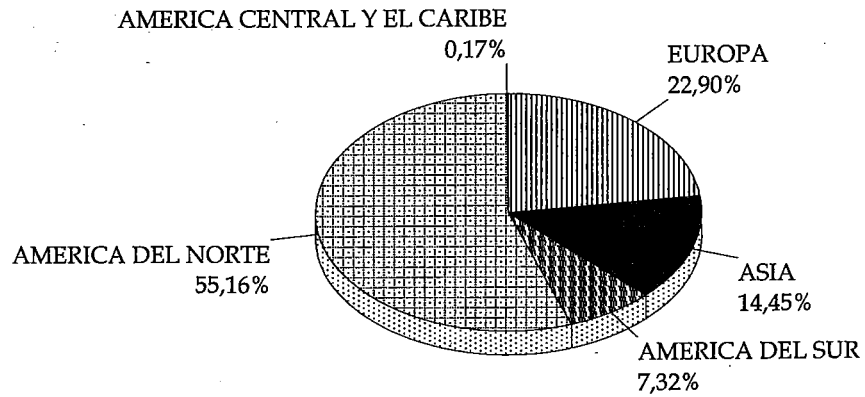

a SEPTIEMBRE 2011

**PRECIOS DE EXPORTACION
CHAPA DEBOBINADA PINO RADIATA**

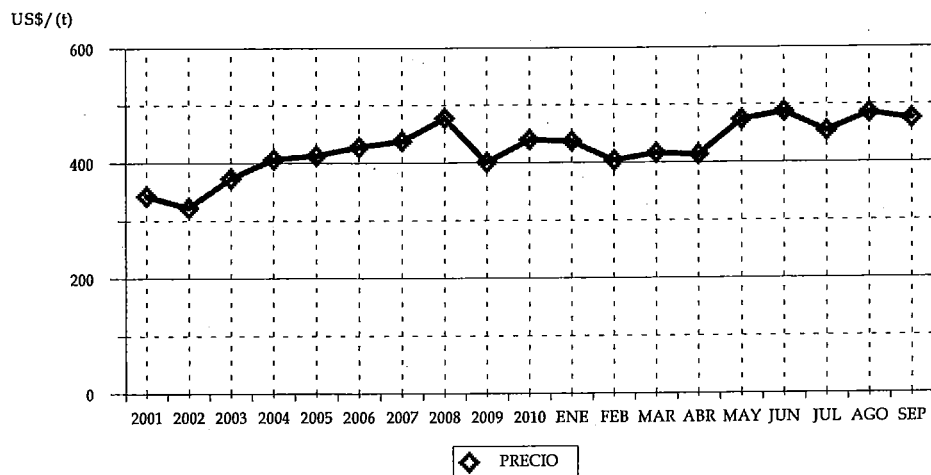

CUADRO 53
VOLUMEN DE CHAPA DEBOBINADA PINO RADIATA
SEGUN PAIS (t)

PAIS	2010		2011	
	VOLUMEN	(%)	VOLUMEN	(%)
TOTAL	7.153,28	100	10.577,48	100
MÉXICO	5.174,85	72,34	5.799,43	54,83
ESPAÑA	922,75	12,90	2.063,44	19,51
JAPÓN	428,66	5,99	1.002,43	9,48
ECUADOR	0,00	0,00	764,82	7,23
TAIWÁN	0,00	0,00	364,28	3,44
TURQUÍA	0,00	0,00	359,21	3,40
COREA DEL SUR	413,75	5,78	161,29	1,52
ESTADOS UNIDOS	0,00	0,00	35,39	0,33
GUATEMALA	0,00	0,00	17,48	0,17
PERÚ	0,00	0,00	9,70	0,09
HONDURAS	121,23	1,69	0,00	0,00
ITALIA	68,76	0,96	0,00	0,00
BOLIVIA	23,28	0,33	0,00	0,00

CUADRO 54
VOLUMEN DE CHAPA DEBOBINADA PINO RADIATA
SEGUN EXPORTADOR (t)

EXPORTADOR	2010		2011	
	VOLUMEN	(%)	VOLUMEN	(%)
TOTAL	7.153,28	100	10.577,48	100
TULSA S.A.	693,94	9,70	3.355,75	31,73
INDUSTRIA DE MADERA BORVER LTDA.	3.146,81	43,99	3.131,63	29,61
LAMINADORA LOS ANGELES S.A.	1.505,71	21,05	2.770,85	26,20
VILLAFRANCA OLIVER CHILE LTDA.	728,20	10,18	834,16	7,89
COMER.Y EXPORTADORA DE PRODUCTOS FOI	0,00	0,00	278,72	2,64
SHIN GWANG FORESTAL CHILE S.A.	13,79	0,19	161,29	1,52
NORAMCO S.A.	0,00	0,00	35,39	0,33
COMERCIALIZADORA FORESTAL LTDA.	0,00	0,00	9,70	0,09
XILO LTDA.	45,40	0,63	0,00	0,00
MASONITE CHILE S.A.	23,28	0,33	0,00	0,00
INDUSTRIAS RIO ITATA II S.A.	474,96	6,64	0,00	0,00
EAGON LAUTARO S.A.	399,97	5,59	0,00	0,00
COM. ROBERTO BECERRA Y CIA LTDA.	121,23	1,69	0,00	0,00

CUADRO 55
VOLUMEN DE CHAPA DEBOBINADA PINO RADIATA
POR AÑO SEGUN MES (t)

MES	2006	2007	2008	2009	2010	2011
TOTAL	13.820,89	18.903,82	16.228,22	17.262,85	11.332,18	10.577,48
ENERO	500,92	2.450,88	1.721,67	757,87	907,44	880,83
FEBRERO	1.159,54	1.698,35	1.314,47	1.757,63	828,59	518,32
MARZO	932,03	1.713,42	1.278,09	2.510,26	316,60	1.716,65
ABRIL	903,04	1.869,83	1.115,91	2.644,31	616,05	517,96
MAYO	1.404,59	1.800,26	1.812,31	1.346,01	922,08	1.180,66
JUNIO	932,73	1.404,87	1.234,62	778,48	664,66	1.766,85
JULIO	1.123,89	1.005,63	772,31	1.169,97	1.162,25	862,74
AGOSTO	918,91	1.099,68	1.160,80	877,53	838,10	1.810,19
SEPTIEMBRE	903,89	1.084,66	1.186,95	1.992,49	897,53	1.323,28
OCTUBRE	1.682,06	1.523,99	2.145,31	1.298,42	1.238,33	
NOVIEMBRE	2.079,05	1.935,16	1.161,94	981,01	1.449,76	
DICIEMBRE	1.280,23	1.317,07	1.323,83	1.148,85	1.490,82	

**VOLUMEN DE MADERA CEPILLADA PINO RADIATA
SEGUN REGION DE DESTINO**

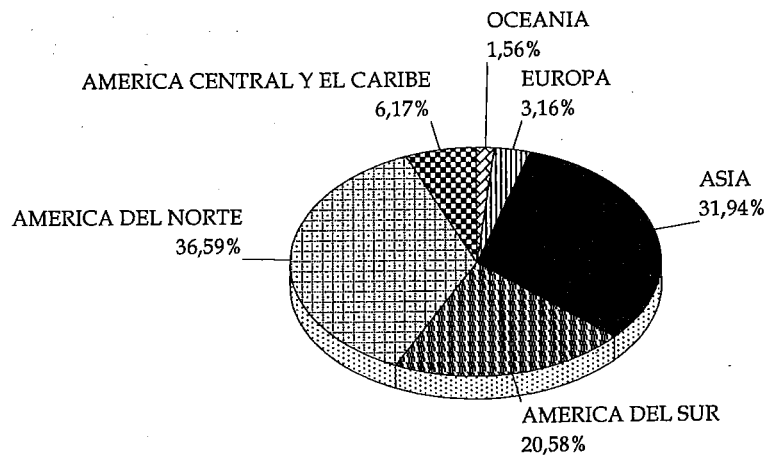

a SEPTIEMBRE 2011

**PRECIOS DE EXPORTACION
MADERA CEPILLADA PINO RADIATA**

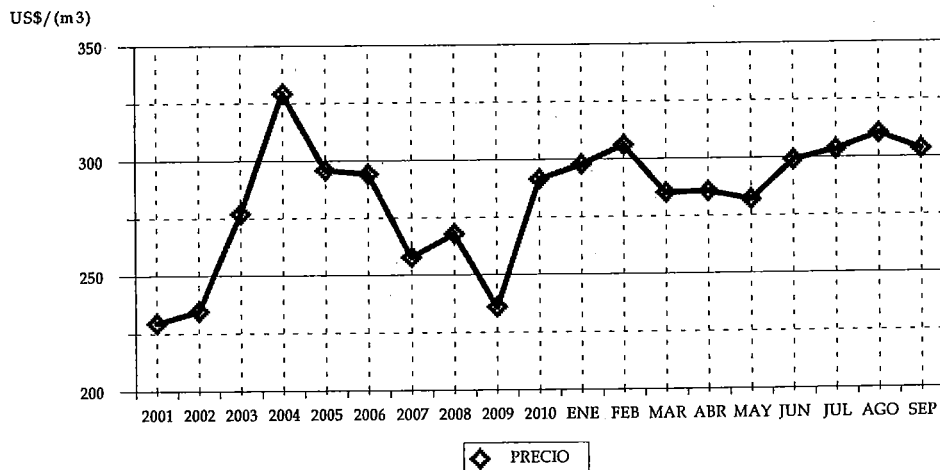

CUADRO 56
VOLUMEN DE MADERA CEPILLADA PINO RADIATA
SEGUN PAIS (m3)

PAIS	2010		2011	
	VOLUMEN	(%)	VOLUMEN	(%)
TOTAL	216.932,27	100	220.059,54	100
MÉXICO	70.361,57	32,43	65.244,38	29,65
CHINA	10.434,48	4,81	37.074,48	16,85
PERÚ	30.313,72	13,97	28.765,77	13,07
JAPÓN	18.483,16	8,52	26.080,70	11,85
COLOMBIA	11.582,07	5,34	15.699,04	7,13
ESTADOS UNIDOS	24.656,79	11,37	14.300,70	6,50
COSTA RICA	11.164,43	5,15	11.110,48	5,05
ESPAÑA	14.566,42	6,71	4.989,40	2,27
VIETNÁM	1.029,40	0,47	4.326,78	1,97
AUSTRALIA	6.629,47	3,06	3.160,16	1,44
TAIWÁN	859,63	0,40	1.459,28	0,66
GUATEMALA	1.500,06	0,69	1.048,38	0,48
CANADÁ	2.633,15	1,21	979,14	0,44
COREA DEL SUR	368,40	0,17	944,70	0,43
EL SALVADOR	518,69	0,24	912,66	0,41
REINO UNIDO	9.840,40	4,54	799,83	0,36
ECUADOR	40,30	0,02	561,69	0,26
PANAMÁ	315,10	0,15	451,12	0,20
HOLANDA	402,99	0,19	444,23	0,20
PORTUGAL	0,00	0,00	369,34	0,17
FINLANDIA	290,88	0,13	339,91	0,15
ARABIA SAUDITA	0,00	0,00	314,34	0,14
NUEVA ZELANDIA	371,12	0,17	281,32	0,13
VENEZUELA	149,94	0,07	252,24	0,11
TAILANDIA	0,00	0,00	89,02	0,04
PUERTO RICO	0,00	0,00	38,61	0,02
ANTILLAS NEERLANDESAS	0,00	0,00	11,55	0,01
ITALIA	0,00	0,00	5,22	0,00
TERR. BRITAN. EN AMÉRICA	26,52	0,01	3,20	0,00
ARGENTINA	0,30	0,00	1,86	0,00
MALASIA	232,80	0,11	0,00	0,00
INDONESIA	105,55	0,05	0,00	0,00
REPÚBLICA DOMINICANA	37,76	0,02	0,00	0,00
POLINESIA FRANCESA	17,19	0,01	0,00	0,00

* Se encuentra asociado Hong Kong a China.

CUADRO 57
VOLUMEN DE MADERA CEPILLADA PINO RADIATA
SEGUN EXPORTADOR (m3)

EXPORTADOR	2010		2011	
	VOLUMEN	(%)	VOLUMEN	(%)
TOTAL	216.932,27	100	220.059,54	100
ASERRADEROS ARAUCO S.A.	121.341,25	55,94	131.311,90	59,67
CMPC MADERAS S.A.	58.885,40	27,14	47.355,87	21,52
MASISA S.A.	4.926,08	2,27	8.483,50	3,86
CONSORCIO MADERERO S.A.	0,00	0,00	6.912,83	3,14
MADENAT CHILE LTDA.	1.301,57	0,60	4.660,30	2,12
FORESTAL SANTA BLANCA LTDA.	690,49	0,32	3.813,60	1,73
COMERCIAL E INDUSTRIAL JCE S.A.	2.138,02	0,99	2.686,43	1,22
PROMASA S.A.	4.212,82	1,94	2.375,83	1,08
COMERCIALIZADORA FORESTAL LTDA.	1.889,36	0,87	2.173,35	0,99
SODIMAC S.A.	1.720,83	0,79	2.053,79	0,93
MADERAS MARTIN LTDA	0,00	0,00	1.024,67	0,47
FORESTAL TROMEN S.A.	413,40	0,19	981,16	0,45
BLOCK & CUTSTOCK S.A.	6.540,89	3,02	966,37	0,44
FORESTAL BELEN LTDA.	222,31	0,10	720,77	0,33
SOUTH PACIFIC LUMBER TRADE S.A.	64,88	0,03	699,76	0,32
INDUSTRIA MADERERA PROSPERIDAD S.A.	132,55	0,06	661,20	0,30
ITI CHILE S.A.	113,08	0,05	438,59	0,20
INNGAL DISTRIBUCION SPA.	0,00	0,00	363,22	0,17
SOC. I. MAD. WESTERN CHILEAN LTDA.	0,00	0,00	308,35	0,14
VALENZUELA MUNOZ	0,00	0,00	285,60	0,13
OCHOCO LUMBER CHILE LTDA.	272,12	0,13	264,34	0,12
FORESTAL MELINKA S.A.	0,00	0,00	229,11	0,10
FORESTAL LEON LTDA.	477,54	0,22	213,06	0,10
SOC. MADERAS BRAVO LTDA.	1.072,85	0,49	163,08	0,07
EXP.Y SER.FOR.ANDES CHILE LTDA	0,00	0,00	160,28	0,07
NORAMCO S.A.	630,55	0,29	156,00	0,07
WOODGRAIN CHILE LTDA.	0,00	0,00	155,62	0,07
PRIMUS LUMBER S.A.	196,92	0,09	111,67	0,05
MADERAS DE EXPORTACION LTDA.	0,30	0,00	107,34	0,05
SOC.COM.MAD.ALTO HORIZONTE LTD	0,00	0,00	55,90	0,03
MADERAS RADIATA S.A.	3.411,80	1,57	45,59	0,02
MADERAS BSC LTDA.	50,11	0,02	44,80	0,02
FORACTION CHILI S.A.	85,10	0,04	44,49	0,02
AGRICOLA Y GANAD. ANDINOS LTDA	0,00	0,00	27,99	0,01
STANTON-YONGUE MOLKENBHUR, GUSTAVC	24,12	0,01	3,20	0,00
OTROS	6.117,92	2,82	0,00	0,00

CUADRO 58
VOLUMEN DE MADERA CEPILLADA PINO RADIATA
POR AÑO SEGUN MES (m3)

MES	2006	2007	2008	2009	2010	2011
TOTAL	630.468,90	521.870,56	374.535,45	295.858,88	296.946,22	220.059,54
ENERO	73.715,00	47.833,00	48.675,63	18.372,45	25.306,01	27.643,11
FEBRERO	40.316,01	38.712,23	31.205,12	15.434,36	22.070,37	26.989,82
MARZO	47.576,28	35.233,64	25.672,26	24.689,57	19.947,50	29.418,75
ABRIL	54.933,76	37.269,83	31.420,44	24.128,66	18.301,23	20.278,82
MAYO	72.933,83	47.509,45	25.718,90	28.685,73	25.640,79	28.810,51
JUNIO	50.092,65	52.427,30	28.607,91	26.335,06	27.076,15	10.695,50
JULIO	61.818,83	33.938,82	28.345,16	25.667,96	25.459,79	27.363,76
AGOSTO	54.216,87	59.178,85	39.720,99	31.009,83	28.747,65	25.391,16
SEPTIEMBRE	59.119,15	39.685,25	29.069,03	29.476,83	24.382,79	23.468,12
OCTUBRE	40.987,02	57.802,88	33.351,73	27.705,68	25.818,17	
NOVIEMBRE	43.968,54	33.212,02	29.399,61	23.256,00	21.432,88	
DICIEMBRE	30.790,96	39.067,31	23.348,67	21.096,74	32.762,91	

**VOLUMEN DE MADERA CLEAR EN BLOQUES PINO RADIATA
SEGUN REGION DE DESTINO**

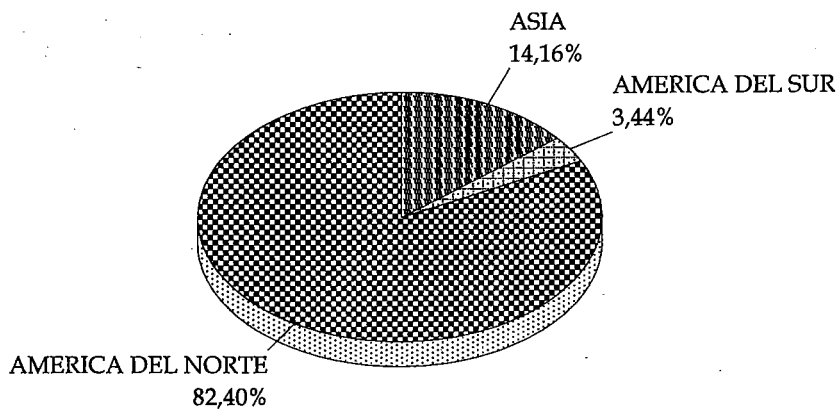

a SEPTIEMBRE 2011

**PRECIOS DE EXPORTACION
MADERA CLEAR EN BLOQUES PINO RADIATA**

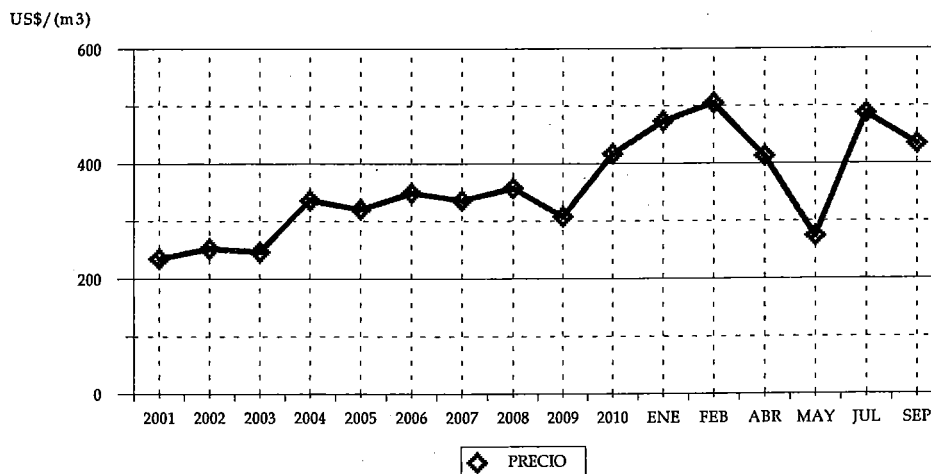

CUADRO 59
VOLUMEN DE MADERA CLEAR EN BLOQUES PINO RADIATA
SEGUN PAIS (m3)

PAIS	2010		2011	
	VOLUMEN	(%)	VOLUMEN	(%)
TOTAL	3.999,05	100	1.748,40	100
ESTADOS UNIDOS	3.401,88	85,07	1.440,68	82,40
JAPÓN	202,36	5,06	247,58	14,16
COLOMBIA	0,00	0,00	60,14	3,44
CHINA	227,37	5,69	0,00	0,00
GHANA	127,09	3,18	0,00	0,00
COSTA RICA	40,35	1,01	0,00	0,00

* Se encuentra asociado Hong Kong a China.

CUADRO 60
VOLUMEN DE MADERA CLEAR EN BLOQUES PINO RADIATA
SEGUN EXPORTADOR (m3)

EXPORTADOR	2010		2011	
	VOLUMEN	(%)	VOLUMEN	(%)
TOTAL	3.999,05	100	1.748,40	100
BLOCK & CUTSTOCK S.A.	1.667,87	41,71	1.375,21	78,66
ASERRADEROS ARAUCO S.A.	49,36	1,23	247,58	14,16
FORACTION CHILI S.A.	683,33	17,09	65,47	3,74
SODIMAC S.A.	0,00	0,00	60,14	3,44
MASMADERA LTDA.	127,09	3,18	0,00	0,00
MADERAS JAIME VENTURELLI Y CIA. LTDA.	40,35	1,01	0,00	0,00
MADERAS BSC LTDA.	52,14	1,30	0,00	0,00
COMERCIAL E INDUSTRIAL JCE S.A.	774,15	19,36	0,00	0,00
CMPC MADERAS S.A.	604,76	15,12	0,00	0,00

CUADRO 61
VOLUMEN DE MADERA CLEAR EN BLOQUES PINO RADIATA
POR AÑO SEGUN MES (m3)

MES	2006	2007	2008	2009	2010	2011
TOTAL	127.785,52	79.941,81	40.071,13	10.275,37	5.453,26	1.748,40
ENERO	8.024,69	6.692,50	5.185,18	707,55	656,30	256,61
FEBRERO	10.376,35	7.509,26	3.593,96	522,57	218,36	1.185,49
MARZO	13.377,95	5.978,25	3.194,00	521,53	1.329,43	
ABRIL	11.281,00	5.981,12	5.399,22	591,44	219,84	52,16
MAYO	13.345,38	7.607,87	2.358,09	807,79	71,69	45,66
JUNIO	9.730,95	7.173,42	2.129,37	1.260,66		
JULIO	11.432,98	8.378,92	3.818,10	1.328,21	356,86	100,33
AGOSTO	13.252,80	8.295,65	5.964,79	1.609,21	950,29	
SEPTIEMBRE	10.401,03	4.644,62	5.100,74	575,85	196,29	108,16
OCTUBRE	11.627,21	6.202,64	1.916,39	1.195,42	189,22	
NOVIEMBRE	8.040,13	8.347,11	849,72	492,48	488,66	
DICIEMBRE	6.895,06	3.130,45	561,58	662,67	776,33	

**VOLUMEN DE MADERA FINGER JOINT (BLANKS) PINO RADIATA
SEGUN REGION DE DESTINO**

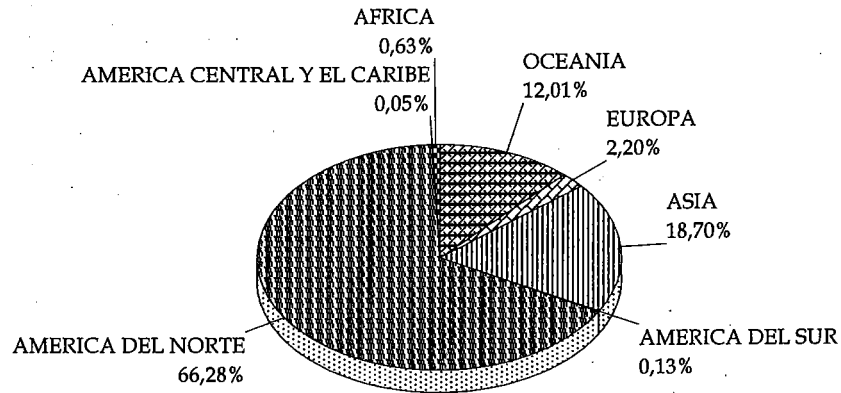

a SEPTIEMBRE 2011

**PRECIOS DE EXPORTACION
MADERA FINGER JOINT (BLANKS) PINO RADIATA**

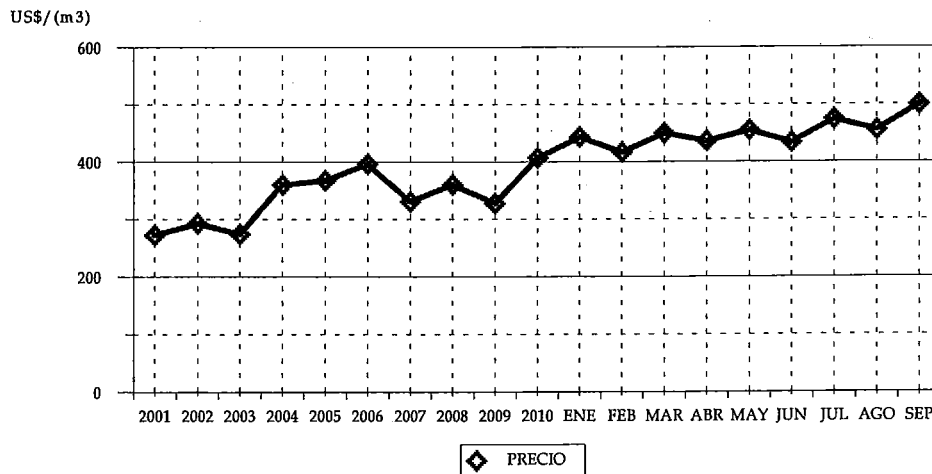

CUADRO 62
VOLUMEN DE MADERA FINGER JOINT (BLANKS) PINO RADIATA
SEGUN PAIS (m3)

PAIS	2010		2011	
	VOLUMEN	(%)	VOLUMEN	(%)
TOTAL	78.833,45	100	90.527,13	100
ESTADOS UNIDOS	55.528,75	70,44	57.512,07	63,53
JAPÓN	15.875,32	20,14	16.888,19	18,66
AUSTRALIA	2.061,30	2,61	10.826,07	11,96
CANADÁ	2.952,53	3,75	2.349,04	2,59
ESPAÑA	1.759,06	2,23	1.990,65	2,20
SUDÁFRICA	0,00	0,00	567,30	0,63
MÉXICO	290,19	0,37	142,25	0,16
COLOMBIA	147,99	0,19	55,00	0,06
ECUADOR	0,00	0,00	53,77	0,06
INDONESIA	0,00	0,00	43,23	0,05
COSTA RICA	45,61	0,06	42,69	0,05
NUEVA ZELANDIA	0,00	0,00	42,00	0,05
PERÚ	0,00	0,00	8,60	0,01
ARGENTINA	0,00	0,00	3,31	0,00
NORUEGA	0,00	0,00	2,96	0,00
CHINA	89,86	0,11	0,00	0,00
VIETNÁM	51,02	0,06	0,00	0,00
BOLIVIA	27,71	0,04	0,00	0,00
DINAMARCA	4,11	0,01	0,00	0,00

* Se encuentra asociado Hong Kong a China.

CUADRO 63
VOLUMEN DE MADERA FINGER JOINT (BLANKS) PINO RADIATA
SEGUN EXPORTADOR (m3)

EXPORTADOR	2010		2011	
	VOLUMEN	(%)	VOLUMEN	(%)
TOTAL	78.833,45	100	90.527,13	100
ASERRADEROS ARAUCO S.A.	21.395,94	27,14	35.364,71	39,07
FORACTION CHILI S.A.	24.077,79	30,54	24.031,72	26,55
CMPC MADERAS S.A.	19.501,64	24,74	20.597,66	22,75
ITI CHILE S.A.	833,03	1,06	3.237,26	3,58
MADERAS RADIATA S.A.	1.447,42	1,84	1.767,45	1,95
COMERCIAL E INDUSTRIAL JCE S.A.	2.030,27	2,58	1.607,74	1,78
OCHOCO LUMBER CHILE LTDA.	3.471,24	4,40	1.607,10	1,78
PROMASA S.A.	1.247,99	1,58	638,25	0,71
MADIMEX COMERCIALIZADORA DE MADERA	887,40	1,13	445,11	0,49
INNGAL DISTRIBUCION SPA.	0,00	0,00	272,76	0,30
MADERAS BSC LTDA.	1.301,94	1,65	249,21	0,28
INDUSTRIA MADERERA PROSPERIDAD S.A.	95,77	0,12	171,36	0,19
MADERAS JAIME VENTURELLI Y CIA. LTDA.	485,24	0,62	143,54	0,16
BLOCK & CUTSTOCK S.A.	526,36	0,67	67,56	0,07
WOODGRAIN CHILE LTDA.	0,00	0,00	62,94	0,07
AGRICOLA Y GANAD. ANDINOS LTDA	0,00	0,00	55,00	0,06
LES INDUSTRIES DAVIDSON INC. CHILE LTDA	0,00	0,00	53,77	0,06
PRIMUS LUMBER S.A.	52,27	0,07	50,41	0,06
SOC MADERERA DIAMON LIMITADA	0,00	0,00	47,16	0,05
COM. ROBERTO BECERRA Y CIA LTDA.	134,01	0,17	44,52	0,05
FORESTAL SANTA BLANCA LTDA.	0,00	0,00	8,60	0,01
SOC. INDUSTRIAL Y COMERCIAL LOS ALERCE	0,00	0,00	3,10	0,00
EXPORT.E IMPORT. LAS LENGAS LTDA.	0,00	0,00	0,21	0,00
TRANSTERRA LTDA.	147,99	0,19	0,00	0,00
SOUTH AMERICAN LUMBER COMPANY S. A.	45,92	0,06	0,00	0,00
SOC. I. MAD. WESTERN CHILEAN LTDA.	81,46	0,10	0,00	0,00
MADERAS DE EXPORTACION LTDA.	355,83	0,45	0,00	0,00
INDUSTRIA MADERERA INNGAL LTDA.	462,24	0,59	0,00	0,00
FORESTAL VIGO LTDA.	185,97	0,24	0,00	0,00
FORESTAL MELINKA S.A.	14,71	0,02	0,00	0,00
COMERCIALIZADORA FORESTAL LTDA.	51,02	0,06	0,00	0,00

CUADRO 64
VOLUMEN DE MADERA FINGER JOINT (BLANKS) PINO RADIATA
POR AÑO SEGUN MES (m3)

MES	2006	2007	2008	2009	2010	2011
TOTAL	111.715,03	136.234,32	140.879,43	117.421,60	104.303,72	90.527,13
ENERO	6.555,84	8.641,85	10.764,16	11.189,24	9.225,81	7.731,38
FEBRERO	9.929,80	8.104,26	9.293,27	7.941,52	5.730,84	11.204,43
MARZO	11.793,77	9.972,23	15.007,63	10.276,34	5.636,05	10.223,90
ABRIL	9.435,95	11.548,13	11.027,15	9.074,79	4.640,57	10.193,93
MAYO	8.853,14	11.482,86	12.181,23	9.664,80	7.607,52	11.725,89
JUNIO	8.308,84	11.611,02	13.139,50	13.027,74	10.314,15	9.023,19
JULIO	9.351,88	12.986,01	13.064,73	12.659,28	12.509,63	8.511,40
AGOSTO	12.429,94	13.272,48	16.888,72	12.425,27	12.639,67	13.771,55
SEPTIEMBRE	10.063,49	11.767,78	15.142,09	9.363,59	10.529,21	8.141,48
OCTUBRE	11.376,07	13.104,15	10.381,18	8.109,35	7.471,14	
NOVIEMBRE	7.784,57	15.546,22	7.580,12	7.303,00	8.974,23	
DICIEMBRE	5.831,73	8.197,36	6.409,65	6.386,67	9.024,90	

VOLUMEN DE MOLDURAS SOLIDAS PINO RADIATA SEGUN REGION DE DESTINO

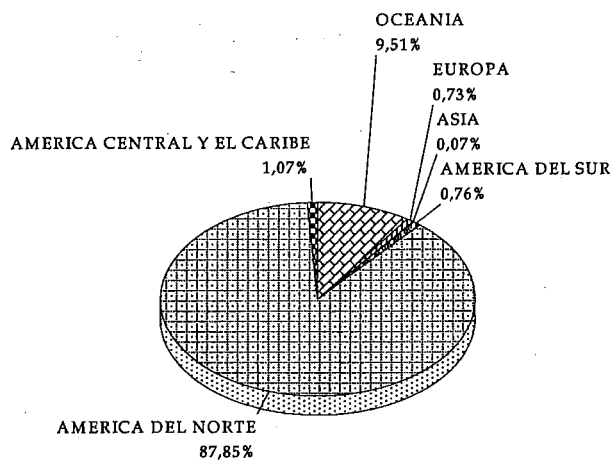

a SEPTIEMBRE 2011

PRECIOS DE EXPORTACION MOLDURAS SOLIDAS PINO RADIATA

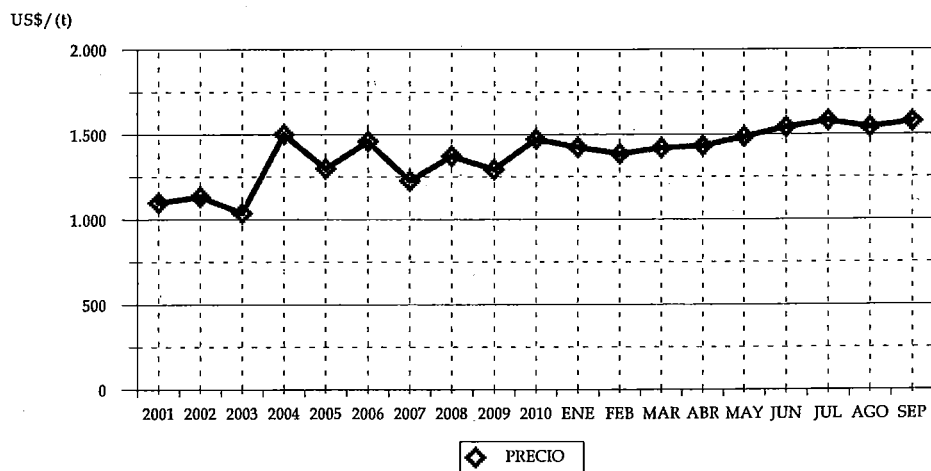

CUADRO 65
VOLUMEN DE MOLDURAS SOLIDAS PINO RADIATA
SEGUN PAIS (t)

PAIS	2010		2011	
	VOLUMEN	(%)	VOLUMEN	(%)
TOTAL	89.017,20	100	97.222,03	100
ESTADOS UNIDOS	76.951,36	86,45	78.615,41	80,86
AUSTRALIA	4.380,23	4,92	8.750,11	9,00
CANADÁ	4.659,83	5,23	5.498,22	5,66
MÉXICO	775,46	0,87	1.300,14	1,34
GUATEMALA	525,74	0,59	866,60	0,89
COLOMBIA	318,43	0,36	604,57	0,62
NUEVA ZELANDIA	532,21	0,60	494,85	0,51
NORUEGA	373,42	0,42	422,95	0,44
HOLANDA	107,82	0,12	98,33	0,10
COREA DEL SUR	21,71	0,02	64,64	0,07
PERÚ	21,60	0,02	57,06	0,06
SUECIA	19,72	0,02	55,12	0,06
ARGENTINA	0,37	0,00	47,94	0,05
PANAMÁ	0,00	0,00	47,33	0,05
COSTA RICA	81,54	0,09	42,85	0,04
JAMAICA	15,00	0,02	41,26	0,04
FRANCIA	21,04	0,02	40,02	0,04
POLONIA	0,00	0,00	39,74	0,04
BÉLGICA	51,17	0,06	33,84	0,03
ANTILLAS NEERLANDESAS	22,68	0,03	33,31	0,03
RUSIA	24,21	0,03	23,07	0,02
ECUADOR	11,37	0,01	18,47	0,02
URUGUAY	0,00	0,00	12,56	0,01
ISLAS BAHAMAS	16,20	0,02	7,60	0,01
EL SALVADOR	0,00	0,00	6,07	0,01
SUDÁFRICA	36,77	0,04	0,00	0,00
ESPAÑA	15,39	0,02	0,00	0,00
ITALIA	15,35	0,02	0,00	0,00
DINAMARCA	8,69	0,01	0,00	0,00
ARUBA	7,92	0,01	0,00	0,00
BOLIVIA	1,75	0,00	0,00	0,00
POLINESIA FRANCESA	0,23	0,00	0,00	0,00

CUADRO 66
VOLUMEN DE MOLDURAS SOLIDAS PINO RADIATA
SEGUN EXPORTADOR (t)

EXPORTADOR	2010		2011	
	VOLUMEN	(%)	VOLUMEN	(%)
TOTAL	89.017,20	100	97.222,03	100
ASERRADEROS ARAUCO S.A.	44.301,63	49,77	46.162,61	47,48
CMPC MADERAS S.A.	18.033,91	20,26	21.906,61	22,53
WOODGRAIN CHILE LTDA.	10.611,25	11,92	11.671,42	12,00
PROMASA S.A.	1.949,38	2,19	3.216,36	3,31
COMERCIAL E INDUSTRIAL JCE S.A.	2.837,05	3,19	3.124,33	3,21
INNGAL DISTRIBUCION SPA.	0,00	0,00	2.729,26	2,81
MADERAS RADIATA S.A.	1.986,15	2,23	2.165,41	2,23
BLOCK & CUTSTOCK S.A.	785,80	0,88	908,62	0,93
EL PANGUE LTDA.	611,74	0,69	897,39	0,92
MADERAS BSC LTDA.	561,64	0,63	744,58	0,77
TERCIADOS Y ELABORACION DE MADERAS S.	16,51	0,02	711,99	0,73
CORZA S.A.	478,94	0,54	624,23	0,64
LES INDUSTRIES DAVIDSON INC. CHILE LTDA	184,91	0,21	413,46	0,43
TRANSTERRA LTDA.	274,46	0,31	267,65	0,28
ITI CHILE S.A.	76,30	0,09	251,22	0,26
INDUSTRIA DE MOLDURAS G.R.O. LTDA.	558,28	0,63	249,68	0,26
MASISA S.A.	0,00	0,00	215,34	0,22
COMERCIALIZADORA FORESTAL LTDA.	0,00	0,00	173,32	0,18
CM MADERERA LTDA.	138,04	0,16	153,27	0,16
OCHOCO LUMBER CHILE LTDA.	346,88	0,39	120,95	0,12
AGRICOLA Y FORESTAL BAGARO LTDA.	118,48	0,13	109,79	0,11
SODIMAC S.A.	0,00	0,00	55,85	0,06
FORACTION CHILI S.A.	21,92	0,02	52,93	0,05
MADIMEX COMERCIALIZADORA DE MADERA	379,69	0,43	51,55	0,05
SOC. DE MANUFACTURAS TIMBERNI LTDA.	0,00	0,00	39,74	0,04
MADERAS JAIME VENTURELLI Y CIA. LTDA.	173,30	0,19	38,00	0,04
FORESTAL BELEN LTDA.	0,00	0,00	32,45	0,03
EXPORT.E IMPORT. LAS LENGAS LTDA.	0,00	0,00	27,61	0,03
FORESTAL MELINKA S.A.	43,79	0,05	23,07	0,02
MADERAS DE EXPORTACION LTDA.	0,37	0,00	20,33	0,02
COMERCIAL RAYENCO LTDA.	30,61	0,03	18,55	0,02
SOCOOIL LTDA.	0,00	0,00	17,90	0,02
INDUSTRIAS D.S.S.G. LTDA.	0,00	0,00	10,26	0,01
INDUSTRIAS Y SERVICIOS DECO LTDA.	24,08	0,03	6,07	0,01
TECNO FAST ATCO S.A.	1,04	0,00	5,50	0,01
OTROS	4.471,08	5,02	4,77	0,00

CUADRO 67
VOLUMEN DE MOLDURAS SOLIDAS PINO RADIATA
POR AÑO SEGUN MES (t)

MES	2006	2007	2008	2009	2010	2011
TOTAL	215.834,86	170.757,10	140.140,58	102.897,65	118.298,79	97.222,03
ENERO	16.972,80	16.236,03	14.277,11	10.203,82	9.517,64	8.572,81
FEBRERO	15.662,67	14.200,86	10.328,52	6.185,97	8.571,34	11.680,39
MARZO	18.496,06	15.608,12	12.639,51	8.182,19	8.224,01	10.747,92
ABRIL	19.110,62	12.806,95	11.648,21	6.378,65	6.252,09	10.287,76
MAYO	22.830,66	14.537,34	9.902,77	8.700,02	12.266,53	12.408,32
JUNIO	17.648,83	14.731,81	9.963,21	8.143,90	10.759,73	8.662,39
JULIO	21.534,72	14.629,33	14.493,06	8.773,07	11.100,47	10.662,26
AGOSTO	19.207,09	15.918,52	15.513,48	10.935,61	12.783,41	13.241,88
SEPTIEMBRE	19.237,03	12.328,97	9.530,94	7.904,50	9.541,99	10.958,30
OCTUBRE	15.780,34	15.055,60	12.513,98	9.785,36	10.173,30	
NOVIEMBRE	12.488,84	11.694,81	11.152,56	9.695,91	9.206,14	
DICIEMBRE	16.865,21	13.008,77	8.177,25	8.008,67	9.902,16	

VOLUMEN DE MOLDURAS MDF PINO RADIATA SEGUN REGION DE DESTINO

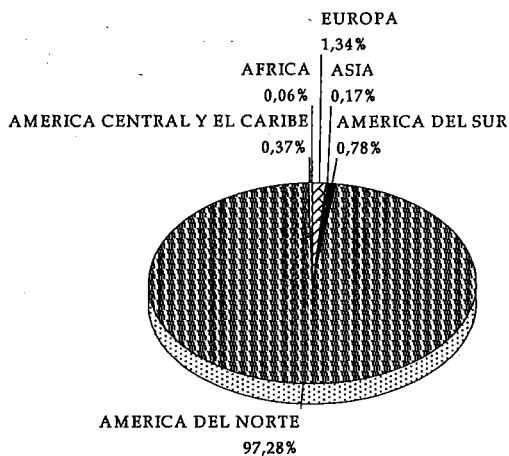

a SEPTIEMBRE 2011

PRECIOS DE EXPORTACION MOLDURAS MDF PINO RADIATA

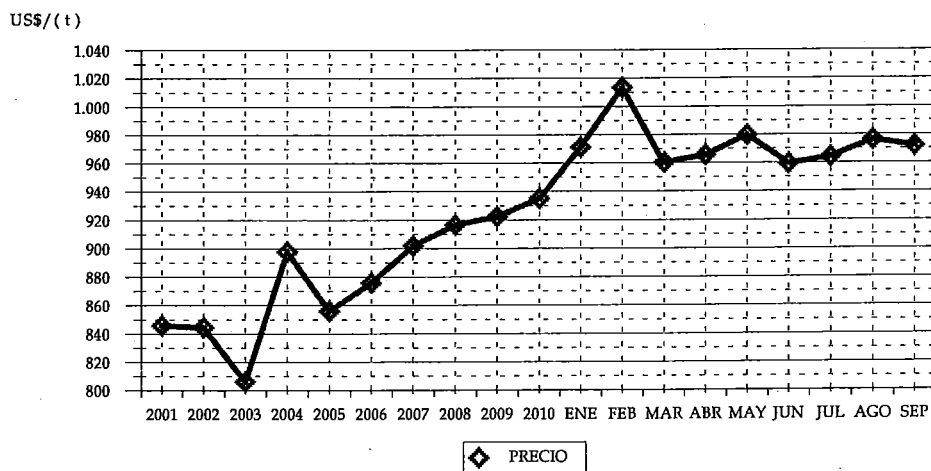

CUADRO 68
VOLUMEN DE MOLDURAS MDF PINO RADIATA
SEGUN PAIS (t)

PAIS	2010		2011	
	VOLUMEN	(%)	VOLUMEN	(%)
TOTAL	103.680,41	100	85.419,24	100
ESTADOS UNIDOS	75.921,91	73,23	62.711,82	73,42
CANADÁ	20.512,40	19,78	19.997,02	23,41
ALEMANIA	396,81	0,38	727,93	0,85
MÉXICO	5.338,54	5,15	389,35	0,46
COLOMBIA	193,75	0,19	330,81	0,39
DINAMARCA	0,00	0,00	165,30	0,19
VENEZUELA	0,00	0,00	156,20	0,18
JAPÓN	0,00	0,00	141,21	0,17
ECUADOR	55,42	0,05	126,61	0,15
GUATEMALA	224,62	0,22	119,30	0,14
RUSIA	21,36	0,02	116,25	0,14
HOLANDA	99,50	0,10	89,00	0,10
REPÚBLICA DOMINICANA	0,00	0,00	67,15	0,08
COSTA RICA	819,52	0,79	52,42	0,06
TRINIDAD Y TOBAGO	23,81	0,02	50,96	0,06
PERÚ	0,37	0,00	48,18	0,06
SUDÁFRICA	0,00	0,00	48,14	0,06
BÉLGICA	0,00	0,00	44,54	0,05
PANAMÁ	0,00	0,00	24,23	0,03
COREA DEL SUR	0,00	0,00	7,81	0,01
EL SALVADOR	0,00	0,00	2,38	0,00
ARGENTINA	50,34	0,05	1,53	0,00
URUGUAY	0,00	0,00	1,12	0,00
AUSTRALIA	22,05	0,02	0,00	0,00

CUADRO 69
VOLUMEN DE MOLDURAS MDF PINO RADIATA
SEGUN EXPORTADOR (t)

EXPORTADOR	2010		2011	
	VOLUMEN	(%)	VOLUMEN	(%)
TOTAL	103.680,41	100	85.419,24	100
PANELES ARAUCO S.A.	52.046,87	50,20	46.907,82	54,91
POLINCAY EXPORT LTDA.	14.097,16	13,60	13.523,59	15,83
MASISA S.A.	13.078,79	12,61	8.456,95	9,90
CORZA S.A.	12.796,27	12,34	8.178,13	9,57
MAFOR S.A.	6.299,50	6,08	6.108,96	7,15
CMPC MADERAS S.A.	2.843,57	2,74	1.622,26	1,90
INDUSTRIA DE MOLDURAS G.R.O. LTDA.	2.224,43	2,15	265,59	0,31
ENCHAPADORA DE PANELES Y MADERAS LTI	0,00	0,00	126,61	0,15
SODIMAC S.A.	0,00	0,00	119,67	0,14
INDUSTRIAS Y SERVICIOS DECO LTDA.	16,39	0,02	37,02	0,04
PRIMUS LUMBER S.A.	271,36	0,26	33,85	0,04
TECNO FAST ATCO S.A.	0,00	0,00	18,65	0,02
COMER.Y EXPORTADORA DE PRODUCTOS FOI	0,00	0,00	18,57	0,02
FERRETERIA EL AGUILA S.A.	0,00	0,00	1,53	0,00
COVERING CHILE LTDA	0,18	0,00	0,04	0,00
ASERRADEROS CORZA S.A.	5,89	0,01	0,00	0,00

CUADRO 70
VOLUMEN DE MOLDURAS MDF PINO RADIATA
POR AÑO SEGUN MES (t)

MES	2006	2007	2008	2009	2010	2011
TOTAL	183.058,44	158.035,35	133.981,06	118.071,19	129.768,79	85.419,24
ENERO	16.129,34	13.103,36	11.218,56	8.665,99	11.568,23	9.788,05
FEBRERO	10.984,51	13.151,60	9.217,21	6.327,38	9.858,40	6.129,52
MARZO	14.933,61	11.553,66	8.805,88	8.593,23	8.157,89	11.685,80
ABRIL	14.180,34	9.061,90	10.617,13	10.195,79	13.441,53	7.296,26
MAYO	18.395,41	14.193,11	12.035,21	12.290,32	11.050,46	9.586,31
JUNIO	17.628,75	15.786,77	10.704,99	9.905,63	13.011,01	6.493,85
JULIO	19.201,48	15.810,05	13.807,90	11.579,68	12.056,78	11.111,42
AGOSTO	15.083,60	17.185,75	13.340,21	12.191,31	11.661,43	11.473,76
SEPTIEMBRE	14.165,65	14.258,27	13.044,84	8.406,41	12.874,69	11.854,26
OCTUBRE	12.050,97	10.973,95	9.786,24	11.118,45	10.700,62	
NOVIEMBRE	14.955,54	12.124,42	12.432,73	8.620,92	8.732,56	
DICIEMBRE	15.349,24	10.832,51	8.970,16	10.176,07	6.655,20	

**VOLUMEN DE TABLEROS ENCOLADOS DE CANTO PINO RADIATA
SEGUN REGION DE DESTINO**

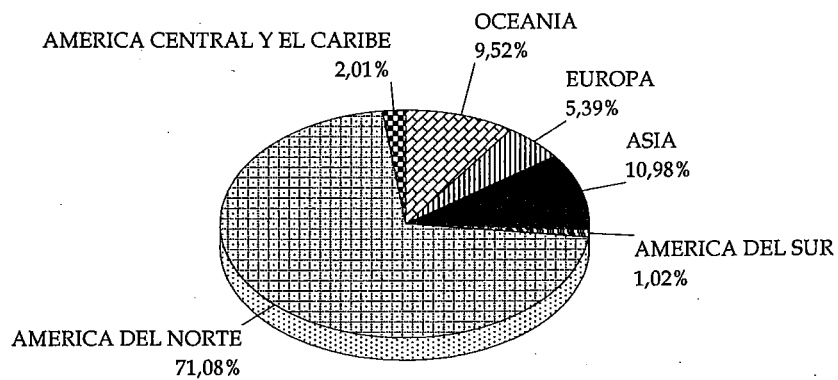

a SEPTIEMBRE 2011

**PRECIOS DE EXPORTACION
TABLEROS ENCOLADOS DE CANTO PINO RADIATA**

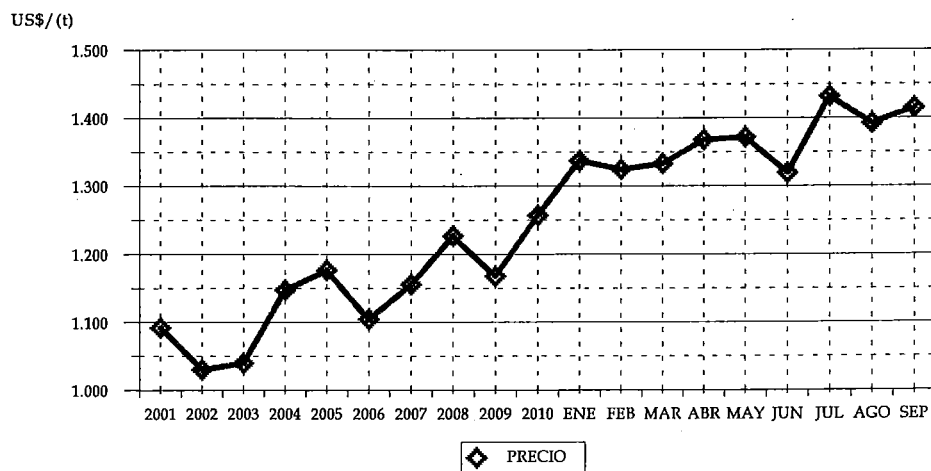

CUADRO 71
VOLUMEN DE TABLEROS ENCOLADOS DE CANTO PINO RADIATA
SEGUN PAIS (t)

PAIS	2010		2011	
	VOLUMEN	(%)	VOLUMEN	(%)
TOTAL	26.522,56	100	31.491,70	100
ESTADOS UNIDOS	16.509,09	62,25	22.090,27	70,15
AUSTRALIA	3.671,90	13,84	2.976,53	9,45
COREA DEL SUR	2.159,30	8,14	2.593,10	8,23
ESPAÑA	1.776,11	6,70	1.410,66	4,48
JAPÓN	496,70	1,87	714,55	2,27
COSTA RICA	503,37	1,90	559,95	1,78
COLOMBIA	112,90	0,43	245,21	0,78
CANADÁ	286,99	1,08	192,74	0,61
ISRAEL	138,51	0,52	151,43	0,48
IRLANDA	75,83	0,29	121,32	0,39
NORUEGA	130,70	0,49	114,17	0,36
MÉXICO	161,87	0,61	100,44	0,32
VENEZUELA	149,28	0,56	75,32	0,24
EL SALVADOR	25,15	0,09	72,96	0,23
MALTA	25,48	0,10	49,93	0,16
NUEVA ZELANDIA	32,84	0,12	21,89	0,07
HOLANDA	0,00	0,00	1,23	0,00
FRANCIA	177,15	0,67	0,00	0,00
INDONESIA	31,66	0,12	0,00	0,00
JORDANIA	25,03	0,09	0,00	0,00
CHINA	20,89	0,08	0,00	0,00
ARGENTINA	11,81	0,04	0,00	0,00

* Se encuentra asociado Hong Kong a China.

CUADRO 72
VOLUMEN DE TABLEROS ENCOLADOS DE CANTO PINO RADIATA
SEGUN EXPORTADOR (t)

EXPORTADOR	2010		2011	
	VOLUMEN	(%)	VOLUMEN	(%)
TOTAL	26.522,56	100	31.491,70	100
CMPC MADERAS S.A.	14.985,27	56,50	18.231,14	57,89
ASERRADEROS ARAUCO S.A.	6.890,07	25,98	6.652,67	21,13
SOC. DE MANUFACTURAS TIMBERNI LTDA.	2.228,45	8,40	2.352,36	7,47
MADERAS RADIATA S.A.	477,79	1,80	2.180,15	6,92
BLOCK & CUTSTOCK S.A.	1.139,30	4,30	1.083,78	3,44
INNGAL DISTRIBUCION SPA.	0,00	0,00	323,79	1,03
MADERAS JAIME VENTURELLI Y CIA. LTDA.	30,79	0,12	202,91	0,64
FORESTAL SANTA INES LTDA.	0,00	0,00	154,00	0,49
ITI CHILE S.A.	0,00	0,00	127,29	0,40
SODIMAC S.A.	0,00	0,00	101,59	0,32
INDUSTRIA MADERERA PROSPERIDAD S.A.	68,00	0,26	82,00	0,26
TRANSTERRA LTDA.	1,83	0,01	0,00	0,00
SOUTH PACIFIC LUMBER TRADE S.A.	22,85	0,09	0,00	0,00
RODRIGUEZ PONCE, PEDRO ALPIO	8,59	0,03	0,00	0,00
OCHOCO LUMBER CHILE LTDA.	31,66	0,12	0,00	0,00
INDUSTRIA MADERERA INNGAL LTDA.	374,70	1,41	0,00	0,00
IMPORTADORA CHILE LAMINADOS LT	11,81	0,04	0,00	0,00
FORESTAL MELINKA S.A.	41,22	0,16	0,00	0,00
EMPRESA DE PANELES DEL PACIFICO SUR LTI	89,80	0,34	0,00	0,00
DILLEMS BURLANDO	28,88	0,11	0,00	0,00
COMERCIAL E INDUSTRIAL JCE S.A.	40,05	0,15	0,00	0,00
CASAGRANDE S.A.	51,52	0,19	0,00	0,00

CUADRO 73
VOLUMEN DE TABLEROS ENCOLADOS DE CANTO PINO RADIATA
POR AÑO SEGUN MES (t)

MES	2006	2007	2008	2009	2010	2011
TOTAL	32.868,22	33.642,37	27.531,39	30.575,98	39.113,05	31.491,70
ENERO	2.344,22	1.872,49	2.503,38	2.386,24	2.781,99	2.171,90
FEBRERO	1.499,78	2.264,86	1.821,50	1.440,01	2.418,36	3.307,75
MARZO	3.211,49	2.370,41	2.780,69	2.213,69	2.157,89	3.493,38
ABRIL	2.652,47	2.762,13	2.352,62	2.802,58	1.298,05	2.754,49
MAYO	3.273,08	2.353,87	1.958,14	2.607,07	3.061,41	4.650,44
JUNIO	2.289,24	3.840,71	1.988,97	2.318,51	2.951,31	2.960,99
JULIO	3.215,84	2.299,99	2.854,33	2.139,40	3.916,16	2.531,03
AGOSTO	2.733,96	3.284,24	3.031,27	2.789,66	4.847,92	5.994,16
SEPTIEMBRE	2.996,23	3.728,52	1.684,70	2.367,37	3.089,47	3.627,55
OCTUBRE	3.009,41	3.218,43	2.472,84	3.789,80	5.010,37	
NOVIEMBRE	2.899,59	2.857,82	2.282,77	3.021,69	3.450,35	
DICIEMBRE	2.742,92	2.788,92	1.800,17	2.699,96	4.129,77	

**VOLUMEN DE MARCOS PARA PUERTAS PINO RADIATA
SEGUN REGION DE DESTINO**

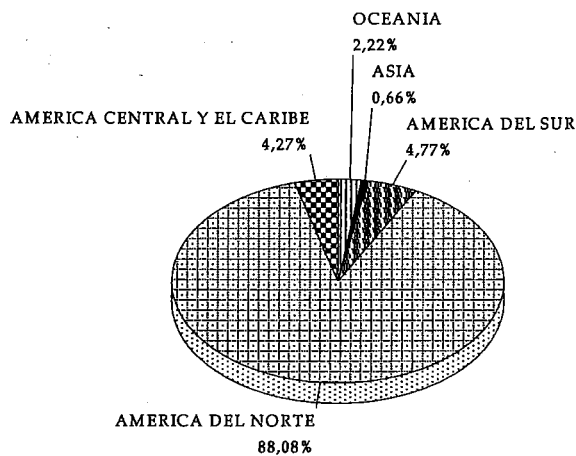

a SEPTIEMBRE 2011

**PRECIOS DE EXPORTACION
MARCOS PARA PUERTAS PINO RADIATA**

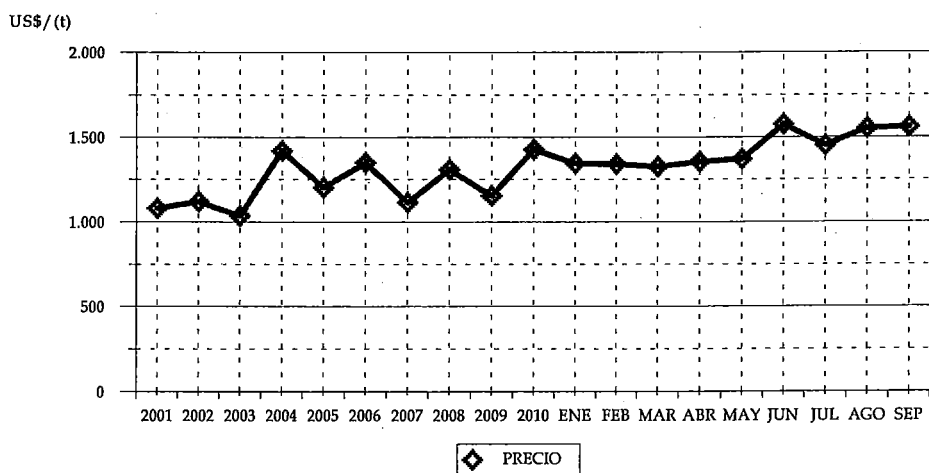

CUADRO 74
VOLUMEN DE MARCOS PARA PUERTAS PINO RADIATA
SEGUN PAIS (t)

PAIS	2010		2011	
	VOLUMEN	(%)	VOLUMEN	(%)
TOTAL	12.335,66	100	12.231,94	100
ESTADOS UNIDOS	8.551,12	69,32	7.522,68	61,50
CANADÁ	2.560,23	20,75	2.941,57	24,05
COLOMBIA	85,36	0,69	436,09	3,57
PANAMÁ	178,06	1,44	326,85	2,67
MÉXICO	386,60	3,13	309,70	2,53
AUSTRALIA	316,92	2,57	231,42	1,89
GUATEMALA	0,00	0,00	183,80	1,50
PERÚ	22,98	0,19	92,08	0,75
COREA DEL SUR	86,86	0,70	80,72	0,66
NUEVA ZELANDIA	20,11	0,16	40,15	0,33
VENEZUELA	0,00	0,00	38,70	0,32
ECUADOR	0,00	0,00	16,75	0,14
COSTA RICA	31,90	0,26	11,29	0,09
ARGENTINA	0,00	0,00	0,14	0,00
ESPAÑA	87,26	0,71	0,00	0,00
NORUEGA	8,27	0,07	0,00	0,00
TERR. BRITAN. EN AMÉRICA	0,00	0,00	0,00	0,00

CUADRO 75
VOLUMEN DE MARCOS PARA PUERTAS PINO RADIATA
SEGUN EXPORTADOR (t)

EXPORTADOR	2010		2011	
	VOLUMEN	(%)	VOLUMEN	(%)
TOTAL	12.335,66	100	12.231,94	100
ASERRADEROS ARAUCO S.A.	9.715,57	78,76	9.958,14	81,41
COMERCIALIZADORA FORESTAL LTDA.	190,17	1,54	507,52	4,15
BLOCK & CUTSTOCK S.A.	0,00	0,00	374,30	3,06
TRANSTERRA LTDA.	65,63	0,53	246,94	2,02
SODIMAC S.A.	0,00	0,00	204,90	1,68
PROMASA S.A.	133,50	1,08	190,85	1,56
INVERSIONES E INGENIERIA CIFUENTES LTDA	340,16	2,76	159,80	1,31
FORESTAL VIGO LTDA.	832,89	6,75	133,02	1,09
SOC. I. MAD. WESTERN CHILEAN LTDA.	0,00	0,00	125,00	1,02
MADERAS BSC LTDA.	95,67	0,78	80,72	0,66
MADIMEX COMERCIALIZADORA DE MADERA	19,50	0,16	56,33	0,46
PRIMUS LUMBER S.A.	7,86	0,06	51,29	0,42
AGRICOLA Y FORESTAL EL RETIRO LTDA.	0,00	0,00	40,90	0,33
POLINCAY EXPORT LTDA.	0,00	0,00	38,70	0,32
EMPRESA COMERC.LLACOLEN S.A.	0,00	0,00	36,00	0,29
MASISA S.A.	196,83	1,60	18,39	0,15
JELD WEN CHILE S.A.	1,15	0,01	9,00	0,07
EXPORT.E IMPORT. LAS LENGAS LTDA.	0,00	0,00	0,14	0,00
SOUTH AMERICAN LUMBER COMPANY S. A.	10,55	0,09	0,00	0,00
OCHOCO LUMBER CHILE LTDA.	333,91	2,71	0,00	0,00
LES INDUSTRIES DAVIDSON INC. CHILE LTDA	30,85	0,25	0,00	0,00
INDUSTRIAS BARELLO S.A.	36,04	0,29	0,00	0,00
INDUSTRIA MADERERA PROSPERIDAD S.A.	295,68	2,40	0,00	0,00
GRIFFITHS SMALLEY, DAVID RICHARD	0,00	0,00	0,00	0,00
DILLEMS BURLANDO	8,14	0,07	0,00	0,00
ASERRADEROS CORZA S.A.	21,59	0,17	0,00	0,00

CUADRO 76
VOLUMEN DE MARCOS PARA PUERTAS PINO RADIATA
POR AÑO SEGUN MES (t)

MES	2006	2007	2008	2009	2010	2011
TOTAL	33.617,15	26.444,61	20.940,94	12.603,66	15.975,77	12.231,94
ENERO	3.179,48	2.788,48	2.253,50	1.244,86	1.586,54	1.148,95
FEBRERO	3.019,02	2.673,40	1.501,63	846,39	1.071,90	1.385,25
MARZO	2.493,36	2.062,83	1.855,58	911,34	794,12	1.606,10
ABRIL	2.708,50	1.724,11	1.687,07	797,47	673,84	1.683,47
MAYO	3.712,73	2.378,92	1.410,52	1.176,48	1.624,06	1.514,11
JUNIO	2.401,87	2.243,29	1.927,94	993,18	1.228,09	713,06
JULIO	3.339,84	2.782,83	2.366,75	981,08	1.993,36	1.591,20
AGOSTO	3.074,73	1.922,47	2.205,89	1.465,55	1.604,37	1.319,84
SEPTIEMBRE	3.098,43	1.861,23	1.468,14	1.297,91	1.759,38	1.269,95
OCTUBRE	2.702,27	2.201,94	1.863,49	1.164,89	1.597,71	
NOVIEMBRE	1.274,52	2.078,95	1.645,30	1.059,73	1.085,41	
DICIEMBRE	2.612,41	1.726,17	755,16	664,79	956,99	

VOLUMEN DE PUERTAS PINO RADIATA SEGUN REGION DE DESTINO

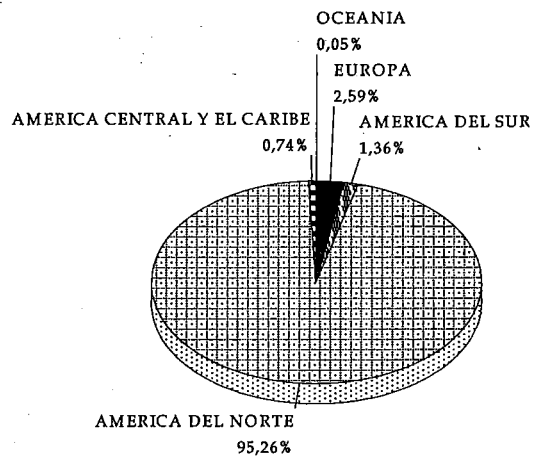

a SEPTIEMBRE 2011

PRECIOS DE EXPORTACION PUERTAS PINO RADIATA

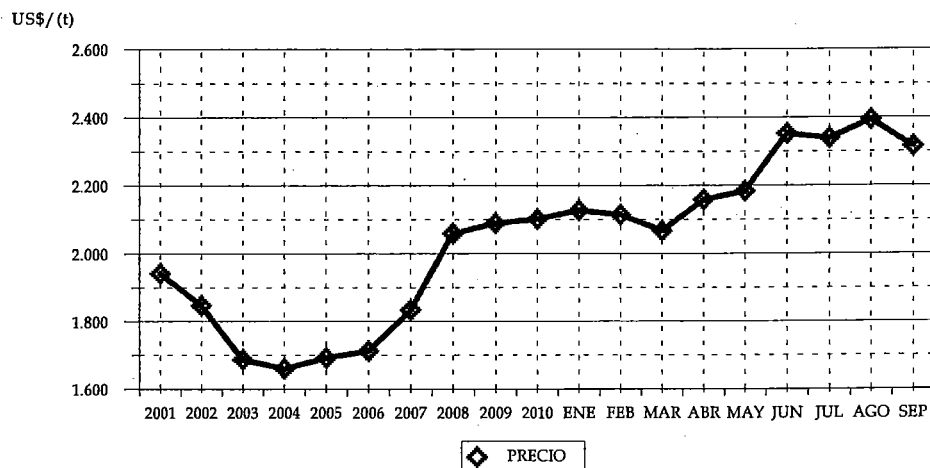

CUADRO 77
VOLUMEN DE PUERTAS PINO RADIATA
SEGUN PAIS (t)

PAIS	2010		2011	
	VOLUMEN	(%)	VOLUMEN	(%)
TOTAL	14.982,42	100	16.190,08	100
ESTADOS UNIDOS	13.455,06	89,81	14.669,72	90,61
CANADÁ	545,64	3,64	752,88	4,65
REINO UNIDO	10,12	0,07	201,45	1,24
IRLANDA	0,00	0,00	156,05	0,96
COLOMBIA	145,88	0,97	154,59	0,95
GUATEMALA	59,93	0,40	100,68	0,62
FRANCIA	0,00	0,00	41,78	0,26
PERÚ	13,60	0,09	38,03	0,23
ECUADOR	50,30	0,34	27,22	0,17
ESPAÑA	27,16	0,18	20,06	0,12
TRINIDAD Y TOBAGO	42,07	0,28	14,00	0,09
AUSTRALIA	0,00	0,00	7,90	0,05
COSTA RICA	0,00	0,00	5,71	0,04
MÉXICO	534,63	3,57	0,00	0,00
VENEZUELA	87,47	0,58	0,00	0,00
REPÚBLICA DOMINICANA	10,24	0,07	0,00	0,00
PARAGUAY	0,32	0,00	0,00	0,00

CUADRO 78
VOLUMEN DE PUERTAS PINO RADIATA
SEGUN EXPORTADOR (t)

EXPORTADOR	2010		2011	
	VOLUMEN	(%)	VOLUMEN	(%)
TOTAL	14.982,42	100	16.190,08	100
MASISA S.A.	8.797,78	58,72	8.568,23	52,92
WOODGRAIN CHILE LTDA.	5.203,23	34,73	6.517,17	40,25
PROMASA S.A.	822,27	5,49	1.058,31	6,54
TRANSTERRA LTDA.	0,00	0,00	21,28	0,13
MASONITE CHILE S.A.	42,39	0,28	14,00	0,09
TERCIADOS Y ELABORACION DE MADERAS S..	0,00	0,00	6,69	0,04
JAIME VITERI Y CIA. LTDA.	0,00	0,00	4,05	0,03
RODRIGUEZ PONCE, PEDRO ALIPIO	8,59	0,06	0,35	0,00
SUNDOORS S.A.	10,12	0,07	0,00	0,00
MADERAS DEL PACIFICO S.A.	0,34	0,00	0,00	0,00
FORESTAL MELINKA S.A.	97,70	0,65	0,00	0,00

CUADRO 79
VOLUMEN DE PUERTAS PINO RADIATA
POR AÑO SEGUN MES (t)

MES	2006	2007	2008	2009	2010	2011
TOTAL	29.868,52	32.726,83	26.934,88	17.772,81	18.733,50	16.190,08
ENERO	2.370,11	2.450,39	2.092,64	2.144,77	1.806,30	2.287,85
FEBRERO	2.355,81	2.417,86	2.247,29	1.045,32	879,27	1.270,22
MARZO	1.936,74	2.881,86	1.909,92	2.181,97	1.737,13	2.218,90
ABRIL	2.631,45	2.644,73	3.178,46	1.367,31	1.727,03	1.787,79
MAYO	2.463,99	2.719,86	1.918,19	1.740,42	2.002,74	2.179,47
JUNIO	1.770,66	1.990,88	3.070,64	1.575,02	1.557,56	1.381,74
JULIO	2.267,16	3.193,01	2.543,28	754,51	1.286,54	1.941,62
AGOSTO	2.394,05	3.041,07	2.151,51	1.560,06	2.518,95	1.393,10
SEPTIEMBRE	3.547,24	3.324,09	2.746,48	1.674,59	1.466,91	1.729,40
OCTUBRE	2.689,09	1.501,66	1.973,89	1.460,83	1.504,21	
NOVIEMBRE	2.905,80	3.396,87	1.833,90	1.192,20	1.295,39	
DICIEMBRE	2.536,42	3.164,57	1.268,69	1.075,81	951,47	

VOLUMEN DE FRUTOS DE ROSA MOSQUETA SEGUN REGION DE DESTINO

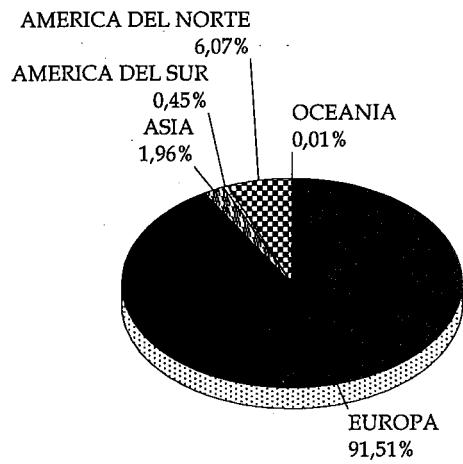

a SEPTIEMBRE 2011

PRECIOS DE EXPORTACION FRUTOS DE ROSA MOSQUETA

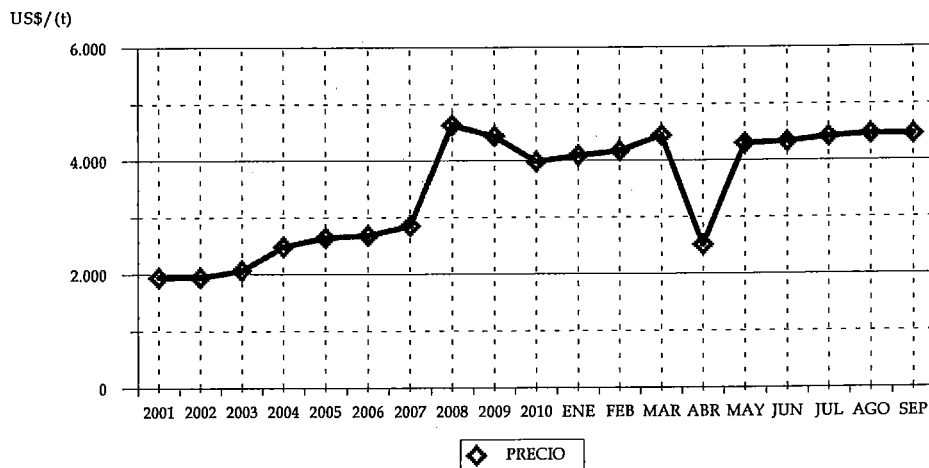

CUADRO 80
VOLUMEN DE FRUTOS DE ROSA MOSQUETA
SEGUN PAIS (t)

PAIS	2010		2011	
	VOLUMEN	(%)	VOLUMEN	(%)
TOTAL	3.708,71	100	4.506,09	100
ALEMANIA	2.437,05	65,71	3.407,68	75,62
ESTADOS UNIDOS	320,22	8,63	273,31	6,07
SUECIA	484,00	13,05	261,84	5,81
HOLANDA	73,60	1,98	205,00	4,55
RUSIA	127,00	3,42	113,60	2,52
JAPÓN	89,56	2,41	88,43	1,96
UCRANIA	40,00	1,08	40,30	0,89
LETONIA	24,00	0,65	24,00	0,53
DINAMARCA	6,06	0,16	23,03	0,51
ESLOVENIA	44,10	1,19	22,05	0,49
ARGENTINA	0,00	0,00	20,30	0,45
LITUANIA	0,00	0,00	12,00	0,27
TURQUÍA	15,00	0,40	10,00	0,22
ITALIA	10,00	0,27	3,00	0,07
SUIZA	0,00	0,00	0,70	0,02
AUSTRALIA	0,71	0,02	0,50	0,01
FRANCIA	0,20	0,01	0,27	0,01
ESPAÑA	0,00	0,00	0,05	0,00
COLOMBIA	0,00	0,00	0,03	0,00
POLONIA	20,00	0,54	0,00	0,00
REPÚBLICA CHECA	10,00	0,27	0,00	0,00
TAIWÁN	6,00	0,16	0,00	0,00
MÉXICO	1,01	0,03	0,00	0,00
REINO UNIDO	0,20	0,01	0,00	0,00

CUADRO 81
VOLUMEN DE FRUTOS DE ROSA MOSQUETA
SEGUN EXPORTADOR (t)

EXPORTADOR	2010		2011	
	VOLUMEN	(%)	VOLUMEN	(%)
TOTAL	3.708,71	100	4.506,09	100
SOC. AGRICOLA Y FORESTAL CASINO LTDA.	1.758,60	47,42	1.540,45	34,19
INDUSTRIAS PUELCHÉ S.A.	460,27	12,41	608,55	13,51
CONSERVAS LOS ANGELES LTDA.	448,58	12,10	493,54	10,95
AGROINDUSTRIAL CHIMBARONGO LTDA.	40,02	1,08	484,25	10,75
AGRO PRODEX INTERNACIONAL S.A.	392,00	10,57	436,23	9,68
SOC. AGRICOLA Y FORESTAL SANTA MARGA	116,78	3,15	427,61	9,49
COMERCIAL GRANEROS LTDA.	223,00	6,01	320,00	7,10
EXPORTACIONES CATANZARO LTDA.	155,00	4,18	133,90	2,97
AGROINDUSTRIAL SAN FRANCISCO LTDA.	0,00	0,00	23,03	0,51
LABORATORIOS COESAM S.A.	10,46	0,28	17,00	0,38
PLANTABIO S.A.	15,96	0,43	9,43	0,21
INDEX SALUS FUTACOYAN LTDA.	10,70	0,29	8,49	0,19
ATLAS EXPORT. E IMPORT S.A.	0,00	0,00	3,30	0,07
ACEITES GRANASUR S.A.	0,40	0,01	0,32	0,01
YASAR TRADING SPA	10,08	0,27	0,00	0,00
SOC. PESQUERA SAN FERNANDO LTDA	2,50	0,07	0,00	0,00
SOC. EXPORTADORA COLON LTDA.	1,01	0,03	0,00	0,00
RIVER NUBLE RANCH LTDA.	43,36	1,17	0,00	0,00
M. VORWERK COMERCIO GLOBAL LTDA.	20,00	0,54	0,00	0,00

CUADRO 82
VOLUMEN DE FRUTOS DE ROSA MOSQUETA
POR AÑO SEGUN MES (t)

MES	2006	2007	2008	2009	2010	2011
TOTAL	6.440,20	5.624,99	7.490,86	4.985,91	5.561,98	4.506,09
ENERO	262,93	412,03	627,51	130,89	298,32	214,43
FEBRERO	263,61	323,31	265,76	57,35	128,70	112,58
MARZO	238,61	304,82	238,35	43,00	212,60	122,77
ABRIL	418,62	244,83	512,12	624,42	50,00	33,22
MAYO	518,99	286,25	733,26	322,91	212,60	288,73
JUNIO	438,03	1.200,99	950,79	402,35	549,34	835,68
JULIO	1.306,69	623,92	949,27	1.052,77	1.212,71	1.227,75
AGOSTO	787,08	487,43	541,05	546,08	463,33	896,42
SEPTIEMBRE	690,36	249,47	552,52	545,25	581,12	774,52
OCTUBRE	406,37	812,55	1.048,48	353,72	587,34	
NOVIEMBRE	493,63	261,23	580,93	386,08	428,11	
DICIEMBRE	615,30	418,16	490,84	521,11	837,82	

ANEXOS

ANEXO 1
EXPORTACIONES FORESTALES SEGUN PRODUCTO

EXPORTADOR	SEPTIEMBRE			ENERO -SEPTIEMBRE		
	VOLUMEN	MONTO (miles US\$)	%	VOLUMEN	MONTO (miles US\$)	%
TOTAL		523.792			4.544.718	
PULPA BLANQUEADA PINO RADIATA (t)	169.140	133.190	787,5	1.404.025	1.125.523	801,6
PULPA BLANQUEADA EUCALIPTO (t)	181.802	119.207	655,7	1.416.872	977.901	690,2
TABLERO CONTRACHAPADO PINO RADIATA (t)	53.817	40.043	744,1	439.995	318.001	722,7
CARTULINA MULTICAPAS ESTUCADA (t)	27.063	29.642	1.095,3	233.092	250.652	1.075,3
ASTILLAS SIN CORTEZA EUCALIPTO (t)	149.203	13.016	87,2	2.658.644	221.288	83,2
PULPA CRUDA PINO RADIATA (t)	35.246	24.922	707,1	301.826	216.846	718,4
MADERA ASERRADA TABLONES PINO RADIATA (m3)	80.568	19.056	236,5	925.840	203.635	219,9
MOLDURAS DE MADERA PINO RADIATA (t)	10.958	17.283	1.577,1	97.222	144.828	1.489,7
TABLERO MDF PINO RADIATA (t)	24.498	12.649	516,3	236.313	115.209	487,5
PAPEL PERIODICO (t)	18.094	12.047	665,8	158.717	105.708	666,0
MOLDURAS MDF PINO RADIATA (t)	11.854	11.523	972,1	85.419	83.056	972,3
MADERA ASERRADA TABLONES PINO RADIATA Seca (m3)	36.304	8.822	243,0	322.104	77.939	242,0
ASTILLAS SIN CORTEZA EUCALIPTUS NITENS (t)	144.222	9.058	62,8	1.006.154	67.325	66,9
MADERA CEPILLADA PINO RADIATA (m3)	23.468	7.123	303,5	220.060	65.314	296,8
MADERA ASERRADA TABLONES PINO RADIATA Verde (m3)	18.517	3.514	189,8	246.493	49.282	199,9
TABLEROS ENCOLADOS DE CANTO PINO RADIATA (t)	3.628	5.134	1.415,3	31.492	43.105	1.368,8
MADERA FINGER JOINT (BLANKS) PINO RADIATA (m3)	8.141	4.074	500,4	90.527	40.779	450,5
PUERTAS PINO RADIATA (t)	1.729	4.005	2.315,8	16.190	35.888	2.216,7
PAPELES PARA ACANALAR (t)	4.219	2.569	608,8	42.632	26.670	625,6
FRUTOS ROSA MOSQUETA (t)	775	3.455	4.460,6	4.506	19.723	4.376,9
SACOS Y BOLSAS DE PAPEL (t)	1.337	2.424	1.813,2	10.612	18.322	1.726,6
PAPEL TEST LINER (t)	3.153	2.641	837,7	20.463	18.006	879,9
MARCOS PARA PUERTAS PINO RADIATA (t)	1.270	1.981	1.559,5	12.232	17.354	1.418,8
CARAS DE PUERTAS MOLDEADAS PINO RADIATA (t)	1.729	1.517	876,9	18.027	16.714	927,2
PAÑALES DESECHABLES (t)	770	2.314	3.003,5	5.946	15.414	2.592,5
PAPEL ENGOMADO Y AUTOADHESIVO (t)	543	1.559	2.870,2	4.873	13.081	2.684,6
TOALLAS HIGIENICAS Y TAMPONES (t)	286	1.440	5.027,2	2.543	12.731	5.007,3
TABLERO DE PARTICULAS C/MELAMINA PINO RADIATA (t)	796	440	552,5	23.336	11.701	501,4
PAPEL KRAFT PARA SACOS Y BOLSAS (t)	1.371	1.377	1.004,7	11.118	11.026	991,7
MUSGO (t)	365	1.337	3.666,4	3.501	10.929	3.121,9
POSTES IMPREGNADOS PINO RADIATA (t)	3.101	1.177	379,6	32.508	10.843	333,5
TABLERO MDF RECUB. Y/O TRAB. MEC. PINO RADIATA (t)	1.220	1.098	900,0	13.748	10.484	762,6
TABLERO DE FIBRA PINO RADIATA (t)	2.261	1.270	561,9	22.428	9.563	426,4
CAJAS DE PAPEL O CARTON CORRUGADO (t)	362	468	1.293,1	7.173	9.374	1.306,8
DEMÁS PAPELES Y ARTICULOS DE USO DOMESTI (t)	1.904	3.173	1.666,3	4.598	8.674	1.886,7
CUADERNOS (t)	209	544	2.606,4	2.700	7.062	2.616,0
PAPEL HIGIENICO (t)	1.075	1.522	1.415,0	3.874	6.234	1.609,2
EXTRACTOS QUILLAY (t)	51	826	16.037,4	398	5.724	14.374,9
MADERA FINGER JOINT (BOARDS) PINO RADIATA (m3)	1.452	713	490,8	11.775	5.316	451,4
CHAPA DEBOBINADA PINO RADIATA (t)	1.323	630	475,7	10.577	4.849	458,4
TAPONES DE CORCHO AGLOMERADO (t)	40	632	15.972,0	258	4.615	17.858,9
OTROS PAPELES Y CARTONES ESTUC/RECUB/IMP (t)	202	568	2.813,5	1.230	4.490	3.651,2
HONGOS Boletus luteus SEC (t)	56	549	9.769,0	452	4.465	9.868,8
TABLERO DE PARTICULAS PINO RADIATA (t)	731	261	356,5	11.454	4.218	368,3
TABLERO OSB PINO/NAT (t)	1.482	641	432,3	9.784	4.173	426,5
BARRICAS ROBLE FRAN/AMER (t)	20	211	10.329,0	358	3.728	10.425,5
ESPATULAS PINO RADIATA (t)	146	306	2.086,2	1.811	3.668	2.025,9
OTROS ENVASES Y PAPELES O CARTONES PARA (t)	194	348	1.796,0	2.609	3.293	1.262,1
ACEITE VEGETAL ROSA MOSQUETA (t)	21	364	17.368,0	193	3.240	16.814,3
DUELAS ROBLE FRAN/AMER (t)	0	8	21.670,7	218	2.924	13.399,5
PALOS PARA FOSFOROS ALAMO (t)	167	413	2.476,5	1.448	2.807	1.939,2
OTROS ARTICULOS DE PAPEL Y CARTON (t)	217	319	1.471,0	1.958	2.803	1.431,6

EXPORTADOR	SEPTIEMBRE			ENERO-SEPTIEMBRE		
	VOLUMEN	MONTO (miles US\$)	%	VOLUMEN	MONTO (miles US\$)	%
PAPELES Y CARTONES PARA RECICLAR (t)	1.196	420	351,0	7.713	2.597	336,7
TROZOS ASERRABLES PINO RADIATA (m3)	4.216	390	92,5	25.105	2.513	100,1
HONGOS Boletus luteus COG (t)	525	561	1.067,6	2.209	2.448	1.108,6
COMODAS Y VELADORES PINO RADIATA (t)	24	76	3.122,7	712	2.367	3.322,5
HOJAS BOLDO (t)	164	231	1.411,0	1.825	2.367	1.297,1
ETIQUETAS (t)	4	72	16.648,8	154	2.344	15.202,7
CAMAS. CUNAS Y CAMAROTES PINO RADIATA (t)	58	231	4.014,6	558	2.260	4.048,2
AGENDAS. FORMULARIOS. LIBRETAS Y SIMILAR (t)	132	1.009	7.653,2	446	2.255	5.056,3
CARTULINA NO ESTUCADA (t)	537	533	992,7	2.298	2.168	943,1
VASOS Y PLATOS DESECHABLES (t)	95	386	4.039,5	564	2.147	3.806,8
TABLERO DE FIBRA RECUB. Y/O TRAB. MEC. PINO RADIAT	249	187	748,9	3.342	2.080	622,4
PAÑUELOS (t)	74	241	3.259,9	659	2.030	3.079,1
ASTILLAS. VIRUTAS USO ENOLOGICO ROBLE FRAN/AMER	3	17	5.286,2	438	1.918	4.377,6
CAJAS Y CAJONES DE MADERA PINO RADIATA (t)	82	80	974,9	1.698	1.812	1.067,3
PARTES Y PIEZAS DE MUEBLES LENGA (t)	22	61	2.812,3	677	1.777	2.625,0
TOALLAS ABSORBENTES (t)	72	149	2.085,9	870	1.777	2.042,2
BINS PINO RADIATA (t)	224	194	865,4	1.875	1.655	882,7
PARTES Y PIEZAS DE MUEBLES PINO RADIATA (t)	89	216	2.435,4	734	1.649	2.247,0
MODULOS Y CASAS PREFABRICADAS (t)	0	0	0,0	518	1.623	3.131,6
MADERA ASERRADA TABLONES LENGA (m3)	269	157	583,2	2.677	1.487	555,4
HONGOS Lactarius deliciosus SAL (t)	190	288	1.512,0	841	1.384	1.646,0
TABLILLAS SEMIELABORADAS PINO RADIATA (t)	48	107	2.232,1	670	1.338	1.996,4
SERVILLETAS Y MANTELES (t)	70	167	2.387,2	528	1.333	2.525,9
LISTONES DE MADERA PINO RADIATA (t)	12	14	1.145,8	842	1.323	1.571,0
TAPONES DE CORCHO NATURAL (t)	2	94	45.806,7	39	1.248	31.739,6
MADERA ASERRADA BASAS PINO RADIATA (m3)	0	0	0,0	5.754	1.204	209,2
OTROS PRODUCTOS NO MADEREROS QUILLAY (t)	24	67	2.809,4	282	1.094	3.881,1
PALOS PARA HELADO ALAMO (t)	58	185	3.220,4	402	1.074	2.671,9
HONGOS SEC (t)	18	146	8.234,5	106	1.067	10.037,4
ESPATULAS ALAMO (t)	73	132	1.817,0	491	963	1.960,1
ARTICULOS MOLDEADOS DE PASTA DE PAPEL (t)	45	57	1.267,4	741	937	1.263,6
CAJAS DE PAPEL O CARTON SIN CORRUGAR (t)	147	207	1.407,9	613	925	1.510,2
HIERBA SAN JUAN (t)	21	51	2.419,2	365	919	2.518,5
PALLETS PINO RADIATA (t)	390	184	470,4	1.960	906	462,0
HONGOS COG (t)	68	81	1.188,4	744	888	1.193,2
MADERA EN BLOQUES PINO RADIATA (m3)	108	47	434,2	1.748	851	486,5
CAJAS Y CAJONES DE MADERA ALAMO (t)	137	138	1.003,6	868	826	951,4
MADERA ASERRADA IMPREGNADA PINO RADIATA (t)	295	85	288,2	1.406	756	537,4
PAPEL TISSUE (t)	0	0	0,0	377	755	2.003,6
OTROS PRODUCTOS DE TONELERIA ROBLE FRAN/AMER	1	4	2.669,7	67	750	11.267,5
PAPEL AUTOCOPIA (t)	14	36	2.522,6	283	712	2.514,1
PAPEL Y CARTON CORRUGADO. RIZADO. PLISAD (t)	44	80	1.828,9	481	663	1.376,2
CABEZALES. BARROTES. ESQUINEROS P/CAJAS PINO RAD	98	87	888,4	830	660	795,5
OTROS MUEBLES (t)	14	126	8.997,3	99	658	6.682,4
PAPEL PARA DECORAR Y REVESTIR PAREDES (t)	23	99	4.236,3	165	658	3.990,2
SILLAS Y SILLONES (t)	15	32	2.104,3	164	652	3.984,2
OTROS ENVASES DE MADERA (t)	655	83	126,2	2.311	651	281,7
CHAPA DE MADERA PINO RADIATA (t)	55	140	2.551,5	276	645	2.336,1
HONGOS Morchella conica SEC (t)	0	0	0,0	3	633	
PIEZAS DE CARPINTERIA PARA CONSTRUCCION PINO RAC	7	13	1.722,9	417	604	1.448,0
HIERBA MANZANILLA (t)	0	0	0,0	291	593	2.040,5
OTROS PRODUCTOS DE CELULOSA (t)	52	133	2.533,7	520	557	1.071,4
CORTEZA QUILLAY (t)	0	0	0,0	139	552	3.956,3
PIEZAS DE CARPINTERIA PARA CONSTRUCCION (t)	9	45	5.101,7	120	544	4.516,5
CAJAS Y CAJONES DE MADERA (t)	171	231	1.349,3	424	540	1.272,2
PARQUES. TABLAS PARA PISOS (t)	0	0	0,0	37	517	14.091,3
MADERA ASERRADA TABLONES PINO OREGON (m3)	156	43	274,2	1.930	497	257,4
CHAPA DEBOBINADA TEPA (t)		1.982			16.073	

ANEXO 2
EXPORTACIONES FORESTALES SEGUN PAIS DE DESTINO

EXPORTADOR	SEPTIEMBRE			ENERO -SEPTIEMBRE		
	TONELAJE	MONTO (miles US\$)	%	TONELAJE	MONTO (miles US\$)	%
TOTAL	995.077,0	523.792,2	100,0	9.736.330,0	4.544.717,8	100,0
CHINA	135.368,9	90.138,9	17,2	1.318.653,2	837.155,4	18,4
ESTADOS UNIDOS	52.224,3	54.426,8	10,4	468.543,8	479.597,6	10,6
JAPÓN	312.304,2	35.304,4	6,7	3.553.480,3	384.730,2	8,5
ITALIA	33.699,6	24.212,0	4,6	421.722,9	299.500,5	6,6
COREA DEL SUR	89.614,6	51.741,3	9,9	519.348,1	296.028,2	6,5
HOLANDA	50.623,7	36.115,4	6,9	358.728,2	259.107,9	5,7
MÉXICO	44.118,8	29.153,7	5,6	417.379,5	245.545,6	5,4
PERÚ	24.791,7	17.434,6	3,3	219.938,6	153.892,9	3,4
ARGENTINA	19.074,8	16.613,7	3,2	172.360,6	150.267,7	3,3
TAIWÁN	37.454,3	23.665,0	4,5	232.548,5	148.748,7	3,3
COLOMBIA	23.476,9	18.530,9	3,5	191.917,7	143.873,8	3,2
FRANCIA	15.978,3	11.848,7	2,3	159.891,0	119.164,1	2,6
VENEZUELA	15.456,0	13.927,5	2,7	111.306,4	101.328,2	2,2
ALEMANIA	10.095,9	9.212,2	1,8	119.949,0	99.369,3	2,2
ESPAÑA	14.469,1	11.064,5	2,1	151.170,6	79.312,8	1,7
AUSTRALIA	10.270,1	8.900,8	1,7	85.692,2	71.040,6	1,6
REINO UNIDO	6.858,1	6.034,4	1,2	69.802,9	57.304,7	1,3
BRASIL	4.359,5	4.773,7	0,9	50.896,7	56.562,6	1,2
TAILANDIA	8.099,5	5.265,4	1,0	71.176,8	48.653,8	1,1
ECUADOR	8.105,8	6.340,6	1,2	61.752,2	45.554,5	1,0
CANADÁ	5.576,2	5.887,8	1,1	41.801,7	42.502,4	0,9
ARABIA SAUDITA	12.040,8	3.769,9	0,7	110.386,6	33.934,5	0,7
INDIA	4.712,4	2.858,4	0,5	46.828,4	31.536,8	0,7
COSTA RICA	5.442,9	4.076,6	0,8	43.482,6	30.835,7	0,7
ISRAEL	6.025,6	3.109,3	0,6	45.953,6	29.449,6	0,6
PORTUGAL	370,3	349,1	0,1	260.794,7	26.881,3	0,6
SINGAPUR	1.593,0	1.203,4	0,2	32.822,6	25.515,5	0,6
GUATEMALA	3.273,9	2.220,7	0,4	32.721,5	22.469,5	0,5
VIETNÁM	6.037,6	2.745,3	0,5	40.427,8	18.456,9	0,4
REPÚBLICA DOMINICANA	5.900,3	2.297,8	0,4	30.622,9	16.682,0	0,4
INDONESIA	4.091,8	2.473,5	0,5	24.668,2	16.156,1	0,4
EMIRATOS ÁRABES UNIDOS	344,6	163,1	0,0	42.935,3	13.830,4	0,3
BOLIVIA	1.131,6	1.308,2	0,2	15.806,0	13.707,2	0,3
URUGUAY	1.154,0	1.545,3	0,3	12.389,5	12.851,1	0,3
DINAMARCA	2.108,1	1.626,2	0,3	15.213,7	11.637,9	0,3
TURQUÍA	604,6	600,3	0,1	11.770,0	8.800,3	0,2
PANAMÁ	679,7	693,2	0,1	8.165,9	8.384,9	0,2
NUEVA ZELANDIA	1.384,6	1.074,7	0,2	8.789,3	8.027,2	0,2
EL SALVADOR	922,0	884,5	0,2	8.622,2	7.988,9	0,2
SUECIA	247,8	354,1	0,1	8.338,8	6.732,6	0,1
TRINIDAD Y TOBAGO	682,8	450,3	0,1	8.811,5	6.170,6	0,1
PAKISTÁN	312,1	172,3	0,0	9.671,0	5.844,8	0,1
MALASIA	2.865,9	1.751,7	0,3	8.850,3	5.656,1	0,1
PARAGUAY	707,9	701,5	0,1	5.985,3	5.629,3	0,1
BÉLGICA	858,4	612,4	0,1	7.974,8	5.222,9	0,1
NORUEGA	916,0	877,0	0,2	5.209,9	4.753,7	0,1
PUERTO RICO	285,8	242,4	0,0	5.615,8	4.688,3	0,1
RUSIA	572,5	702,7	0,1	3.708,4	4.586,6	0,1
OMÁN	1.446,1	351,0	0,1	17.749,3	4.162,3	0,1
FILIPINAS	1.478,5	1.283,1	0,2	4.580,6	3.986,9	0,1
GHANA	1.865,9	684,9	0,1	9.256,9	3.449,7	0,1

EXPORTADOR	SEPTIEMBRE			ENERO -SEPTIEMBRE		
	TONELAJE	MONTO (miles US\$)	%	TONELAJE	MONTO (miles US\$)	%
SUDÁFRICA	1.088,5	480,6	0,1	5.416,5	3.331,0	0,1
KATAR	0,0	0,0	0,0	10.928,5	3.082,7	0,1
HONDURAS	738,5	526,6	0,1	4.152,4	2.915,6	0,1
FINLANDIA	281,7	224,9	0,0	3.027,8	2.287,5	0,1
BANGLADESH	28,3	17,7	0,0	2.680,4	1.976,5	0,0
JAMAICA	0,0	0,0	0,0	1.755,5	1.718,2	0,0
KUWAIT	0,0	0,0	0,0	5.079,9	1.356,0	0,0
BAHREIN	22,7	5,6	0,0	3.797,1	1.054,8	0,0
NICARAGUA	20,7	74,7	0,0	988,3	890,3	0,0
LÍBANO	0,2	0,1	0,0	2.416,4	823,7	0,0
IRLANDA	61,7	84,9	0,0	744,7	778,0	0,0
SIRIA	0,0	0,0	0,0	1.040,4	743,7	0,0
CUBA	1,0	18,7	0,0	1.115,4	733,4	0,0
GUYANA	172,3	84,9	0,0	1.291,5	657,7	0,0
ANTILLAS NEERLANDESAS	48,4	46,5	0,0	786,5	626,1	0,0
BARBADOS	180,6	113,0	0,0	885,1	606,6	0,0
REPÚBLICA CHECA	48,8	47,0	0,0	501,7	493,5	0,0
ISLAS BAHAMAS	52,6	33,4	0,0	570,8	373,9	0,0
HAITÍ	60,8	80,7	0,0	262,7	348,3	0,0
POLONIA	112,5	68,5	0,0	359,5	326,6	0,0
SUIZA	0,4	0,9	0,0	269,4	286,2	0,0
LETONIA	35,9	45,7	0,0	336,0	283,3	0,0
UCRANIA	0,0	0,0	0,0	40,4	206,5	0,0
TERR. HOLANDÉS EN AMÉRICA	0,0	0,0	0,0	248,6	164,6	0,0
SURINÁM	25,5	39,2	0,0	99,7	139,1	0,0
SRI LANKA	0,0	0,0	0,0	147,4	129,8	0,0
TERR. BRITAN. EN AMÉRICA	0,0	0,0	0,0	18,0	124,7	0,0
MARRUECOS	0,0	0,0	0,0	270,7	111,9	0,0
ESLOVENIA	0,0	0,0	0,0	22,1	107,2	0,0
DOMINICA	0,0	0,0	0,0	51,0	73,1	0,0
ESTONIA	0,0	0,0	0,0	85,2	71,5	0,0
FIJI	14,8	20,6	0,0	44,4	61,7	0,0
SENEGAL	0,0	0,0	0,0	61,9	53,2	0,0
LIBERIA	0,0	0,0	0,0	128,4	51,5	0,0
RUMANIA	0,0	0,0	0,0	22,1	48,8	0,0
POLINESIA FRANCESA	0,0	0,0	0,0	50,8	44,0	0,0
ISLAS CAYMÁN	0,0	0,0	0,0	20,6	41,8	0,0
DESTINO NO PRECISADO	0,0	0,0	0,0	71,6	40,6	0,0
ANTIGUA Y BARBUDA	0,0	0,0	0,0	25,3	38,1	0,0
MALTA	0,0	0,0	0,0	49,9	35,9	0,0
GEORGIA	0,0	0,0	0,0	22,2	29,3	0,0
ARGELIA	0,0	0,0	0,0	8,9	29,0	0,0
NUEVA CALEDONIA	0,0	0,0	0,0	52,5	27,5	0,0
ARUBA	2,2	1,6	0,0	40,5	26,6	0,0
COREA DEL NORTE	0,0	0,0	0,0	47,5	24,8	0,0
LITUANIA	0,0	0,0	0,0	12,2	23,2	0,0
EGIPTO	0,0	0,0	0,0	7,2	16,3	0,0
BELICE	0,0	0,0	0,0	11,9	14,5	0,0
ISLANDIA	1,1	1,2	0,0	5,2	5,7	0,0
AUSTRIA	0,0	0,0	0,0	38,6	3,3	0,0
ISLAS MALDIVAS	0,0	0,0	0,0	0,0	2,6	0,0
BULGARIA	0,0	0,0	0,0	0,6	2,2	0,0
ISLAS VÍRGENES BRITÁNICAS	0,0	0,0	0,0	0,0	1,1	0,0
ISLAS VÍRGENES (EE.UU.)	0,0	0,0	0,0	1,5	1,1	0,0
KAZAJSTÁN	0,0	0,0	0,0	1,4	1,0	0,0
ANGOLA	0,0	0,0	0,0	0,4	0,4	0,0
SEYCHELLES	0,0	0,0	0,0	0,4	0,3	0,0
KENIA	0,0	0,0	0,0	0,1	0,1	0,0

ANEXO 3
EXPORTACIONES FORESTALES SEGUN EXPORTADOR

EXPORTADOR	SEPTIEMBRE			ENERO -SEPTIEMBRE		
	TONELAJE	MONTO (miles US\$)	%	TONELAJE	MONTO (miles US\$)	%
TOTAL	995.077	523.792	100,0	9.736.330	4.544.718	100,0
CELULOSA ARAUCO Y CONSTITUCION S.A.	252.353	178.047	34,0	1.949.499	1.406.556	31,0
CMPC CELULOSA S.A.	147.714	100.460	19,2	1.293.154	923.882	20,3
PANELES ARAUCO S.A.	66.643	46.050	8,8	510.972	338.172	7,4
ASERRADEROS ARAUCO S.A.	61.401	34.071	6,5	710.138	334.138	7,4
CARTULINAS CMPC S.A.	28.135	30.162	5,8	240.511	252.620	5,6
CMPC MADERAS S.A.	32.926	19.923	3,8	357.191	201.151	4,4
MASISA S.A.	25.469	13.093	2,5	256.774	129.422	2,9
INDUSTRIAS FORESTALES S.A.	9.678	6.307	1,2	106.115	69.638	1,5
CONSORCIO MADERERO S.A.	47.404	5.597	1,1	491.490	57.871	1,3
COMACO S.A.	109.565	8.528	1,6	677.568	54.340	1,2
ASTILLAS EXPORTACIONES LTDA.	46.976	3.884	0,7	597.143	49.469	1,1
FORESTAL DEL SUR/FORESTAL LOS LAGOS	43.874	2.705	0,5	515.729	40.199	0,9
MADERAS ANCHILE LTDA.	47.982	2.742	0,5	561.204	36.186	0,8
PAPELES NORSKE SKOG BIO BIO LTDA.	5.850	3.961	0,8	52.839	35.725	0,8
WOODGRAIN CHILE LTDA.	1.909	3.832	0,7	19.233	34.917	0,8
PAPELES CORDILLERA S.A.	4.649	3.602	0,7	35.362	27.342	0,6
VOLTERRA S.A.	0	0	0,0	318.405	25.675	0,6
EAGON LAUTARO S.A.	2.798	2.179	0,4	29.808	22.435	0,5
PROCTER & GAMBLE S.A.	614	2.647	0,5	5.134	20.833	0,5
CMPC TISSUE S.A.	964	2.069	0,4	9.111	18.693	0,4
PROPA S.A.	1.511	2.336	0,5	11.779	17.638	0,4
TULSA S.A.	2.607	2.181	0,4	20.827	17.025	0,4
MASONITE CHILE S.A.	1.757	1.517	0,3	18.390	16.751	0,4
FORESTAL COMACO S.A.	4.525	390	0,1	194.573	15.796	0,4
INDUSTRIAL BOSQUES CAUTIN S.A.	0	0	0,0	176.850	15.370	0,3
POLINCAI EXPORT LTDA.	1.406	1.058	0,2	17.835	13.459	0,3
RITRAMA S.A.	583	1.549	0,3	5.058	13.014	0,3
FORESTAL TROMEN S.A.	2.937	1.278	0,2	28.116	11.956	0,3
COMPAÑIA PAPELERA DEL PACIFICO S.A.	1.663	1.034	0,2	18.491	11.579	0,3
CORZA S.A.	1.205	1.385	0,3	9.266	11.304	0,3
CCA/SAN JOSE/CALLE CALLE	0	0	0,0	150.077	10.646	0,2
FORACTION CHILI S.A.	761	574	0,1	12.026	9.981	0,2
PROMASA S.A.	901	1.158	0,2	8.053	8.580	0,2
TERCIADOS Y ELABORACION DE MADERAS S.A.	457	945	0,2	4.243	8.204	0,2
COMERCIAL E INDUSTRIAL JCE S.A.	1.180	855	0,2	11.544	7.851	0,2
PAPELES INDUSTRIALES LTDA.	2.616	4.046	0,8	4.440	7.329	0,2
TONELERIA NACIONAL LTDA.	15	107	0,0	842	7.027	0,2
SOC. AGRICOLA Y FORESTAL CASINO LTDA.	293	1.303	0,3	1.651	6.981	0,2
ENVASES IMPRESOS S.A.	118	141	0,0	5.765	6.925	0,2
BLOCK & CUTSTOCK S.A.	413	675	0,1	4.262	6.672	0,2
MADERAS RADIATA S.A.	645	878	0,2	5.214	6.672	0,2
DESERT KING CHILE S.A.	80	893	0,2	678	6.549	0,1
OCHOCO LUMBER CHILE LTDA.	1.532	704	0,1	12.805	5.986	0,1
MAFOR S.A.	964	858	0,2	6.196	5.598	0,1
INDUSTRIAL CENTEC S.A.	98	376	0,1	1.443	5.256	0,1
INNGAL DISTRIBUCION SPA.	258	364	0,1	3.493	4.709	0,1
INDUSTRIAS RIO ITATA II S.A.	189	123	0,0	8.908	4.605	0,1
COMERCIALIZADORA FORESTAL LTDA.	1.180	636	0,1	7.453	4.471	0,1
ITI CHILE S.A.	234	525	0,1	2.092	4.461	0,1
INDUSTRIAL OENEO SUD LTDA.	33	569	0,1	225	4.269	0,1
COMPAÑIA CHILENA DE FOSFOROS S.A.	268	576	0,1	2.252	4.164	0,1
LUISIANA PACIFIC CHILE S.A.	1.534	653	0,1	9.966	4.135	0,1
CM MADERERA LTDA.	299	390	0,1	2.967	3.862	0,1

EXPORTADOR	SEPTIEMBRE			ENERO -SEPTIEMBRE		
	TONELAJE	MONTO (miles US\$)	%	TONELAJE	MONTO (miles US\$)	%
FORESTAL LOS ANDES S.A.	0	0	0,0	42.762	3.692	0,1
INDUSTRIAS PUELCHÉ S.A.	139	667	0,1	952	3.597	0,1
FORESTAL ARAUCO S.A.	28	18	0,0	13.770	3.541	0,1
MASMADERA LTDA.	1.562	586	0,1	9.292	3.532	0,1
RHEIN CHILE S.A.	68	308	0,1	777	3.412	0,1
IGNISTERRA S.A.	180	254	0,1	2.156	3.397	0,1
TORRE EXPORT S.A.	131	414	0,1	1.544	3.276	0,1
SUR PAPEL S.A.	695	387	0,1	4.872	3.230	0,1
SOC. DE MANUFACTURAS TIMBERNI LTDA.	269	325	0,1	2.395	3.210	0,1
INFODEMA S.A.	178	257	0,1	2.199	2.974	0,1
POLIPLAS LTDA.	861	396	0,1	7.089	2.972	0,1
ENGATEL LTDA.	138	359	0,1	1.161	2.867	0,1
FORESTAL Y PAPELERA CONCEPCION S.A.	321	177	0,0	4.630	2.753	0,1
COMERCIAL GRANEROS LTDA.	159	464	0,1	607	2.444	0,1
LAMINADORA LOS ANGELES S.A.	459	241	0,1	5.021	2.330	0,1
INDUSTRIA MADERERA ENTRE RIOS S.A.	364	333	0,1	2.598	2.321	0,1
B.O. FOODSERVICE S.A.	159	413	0,1	1.035	2.251	0,1
SOC. AGRICOLA Y FORESTAL SANTA MARGARITA LT	135	598	0,1	537	2.218	0,1
COMERCIAL MUSGOS ALPHA MOSS LTDA.	78	286	0,1	669	2.183	0,1
AGROINDUSTRIAL CHIMBARONGO LTDA.	0	0	0,0	485	2.121	0,1
FORESTAL SANTA BLANCA LTDA.	312	260	0,1	2.489	2.079	0,1
CONSERVAS LOS ANGELES LTDA.	131	535	0,1	519	2.069	0,1
MADERAS DE EXPORTACION LTDA.	879	371	0,1	4.304	2.053	0,1
PAPELES RIO VERGARA S.A.	3.000	2.005	0,4	3.000	2.005	0,0
SODIMAC S.A.	539	416	0,1	2.503	1.888	0,0
AGRO PRODEX INTERNACIONAL S.A.	0	0	0,0	440	1.825	0,0
LIBRERIA ESTADO S.A.	95	400	0,1	752	1.738	0,0
EL PANGUE LTDA.	248	530	0,1	908	1.736	0,0
NATURAL OILS CHILE S.A.	19	278	0,1	123	1.725	0,0
TECNO FAST ATCO S.A.	41	42	0,0	787	1.649	0,0
EXPORTADORA RIO CLARO S.A.	886	347	0,1	3.696	1.647	0,0
CARTOCOR CHILE S.A.	183	209	0,0	1.374	1.633	0,0
MADIMEX COMERCIALIZADORA DE MADERAS LTD/	241	180	0,0	2.704	1.595	0,0
MADERAS JAIME VENTURELLI Y CIA. LTDA.	114	85	0,0	2.288	1.594	0,0
FORESTAL MELINKA S.A.	202	113	0,0	2.435	1.490	0,0
ATLAS EXPORT. E IMPORT S.A.	30	57	0,0	741	1.458	0,0
SEAWEEDES CHILE I.C.S.A.	68	184	0,0	541	1.452	0,0
HOJAS EXPORT LTDA.	52	75	0,0	577	1.383	0,0
PRODESA S.A.	36	139	0,0	343	1.336	0,0
COMERCIALIZADORA FUTALEUFU LTDA.	66	198	0,0	451	1.316	0,0
ASERRADEROS UNIDOS (CHILE) LTDA.	139	205	0,0	1.070	1.310	0,0
MARINETTI S.A.	36	206	0,0	310	1.299	0,0
SOC. COMERCIAL Y DE INVERSIONES LONQUEN LTC	14	47	0,0	506	1.290	0,0
MADENAT CHILE LTDA.	391	170	0,0	2.691	1.287	0,0
INDUSTRIAL AGRIFOR LTDA.	1.032	292	0,1	4.306	1.263	0,0
CAMEO MARINETTI S.A.	0	17	0,0	37	1.245	0,0
R.R. DONNELLEY CHILE LTDA.	73	446	0,1	245	1.226	0,0
INDUSTRIA DE MADERA BORVER LTDA.	403	145	0,0	3.452	1.194	0,0
ANDIFUNGUI EXPORTADORA S.A.	161	265	0,1	773	1.177	0,0
SOC. EXPORTADORA COLON LTDA.	4	35	0,0	192	1.171	0,0
COMERC. E INDUSTR. AGUAMAR LTDA.	56	153	0,0	383	1.156	0,0
SHIN GWANG FORESTAL CHILE S.A.	445	294	0,1	1.948	1.105	0,0
SOC.COM.MAD.ALTO HORIZONTE LTD	426	197	0,0	2.354	1.047	0,0
CARTONES SAN FERNANDO S.A.	79	114	0,0	757	1.002	0,0
ASERRADERO VICTORIA S.A.	385	164	0,0	2.652	988	0,0
MANUFACT. DE CORCHO GOMEZ BARRIS S.A.	12	99	0,0	83	979	0,0
SONOCO DE CHILE S.A.	53	100	0,0	533	914	0,0
OTROS	9.138	7.999	1,5	73.351	64.987	0,0

